# SOLUTIONS FOR YOUR GOODLIFE!

- [illegible]
- [illegible]
- [illegible]
- [illegible]

## Design And Color

Goodlife
Housewares Ltd

GLD15347BK

Goodlife
Houseware Ltd
GLD15347BK

Goodlife
Houseware Ltd
GLD15347BK

## Product Features

| | | | | | |
|---|---|---|---|---|---|
| اسم الانتاج | يقف الكلمة المجوهرات مرآة مجلس الوزراء لغرفة النوم | | العلامة التجارية | Goodlife | |
| البند رقم | GLD15347 | | | | |
| حجم المنتج | H153 * W41 * D36.5 (بوصة: H60.24 * W16.14 * 14.37) | | | | |
| الألوان | الأبيض والأسود والبني والوردي واللون حسب الطلب | | | | |
| وظيفة | الأرضيات الدائمة .<br>لماكياج. / المجوهرات / مفاتيح / الملحقات الشخصية تنظيم والتخزين | | | | |
| المواد | اللوحة صديقة للبيئة ، MDF الاتحاد الأوروبي القياسية | | | | |
| التفاصيل منظم | العلاقات الجرف،<br>إصبع صاحب الطوق،<br>المقصورات،<br>القرط حامل،<br>سوار وقلادة حامل. | | | | |
| حجم العبوة | 131.5x52.5x18.5cm (7.28 * 20.67 * 51.77 :بوصة) | | | | |
| حزمة | حزمة طرقت إلى أسفل، كيس بولي، بولي رغوة رغوة؛<br>لكل الكرتون؛ انخفاض اختبار مرت الدولي IPCالكرتون الرئيسي؛ A = A 1 | | | | |
| **CBM** الكرتون | 131.5x52.5x18.5cm = 0.128m³ | | | ن**. / G.W.** | 14KGS / 16KG |
| **20GP** | 200 قطعة | **40HQ** | 506 قطعة | موك | 100 قطعة |

# Workmanship And Package

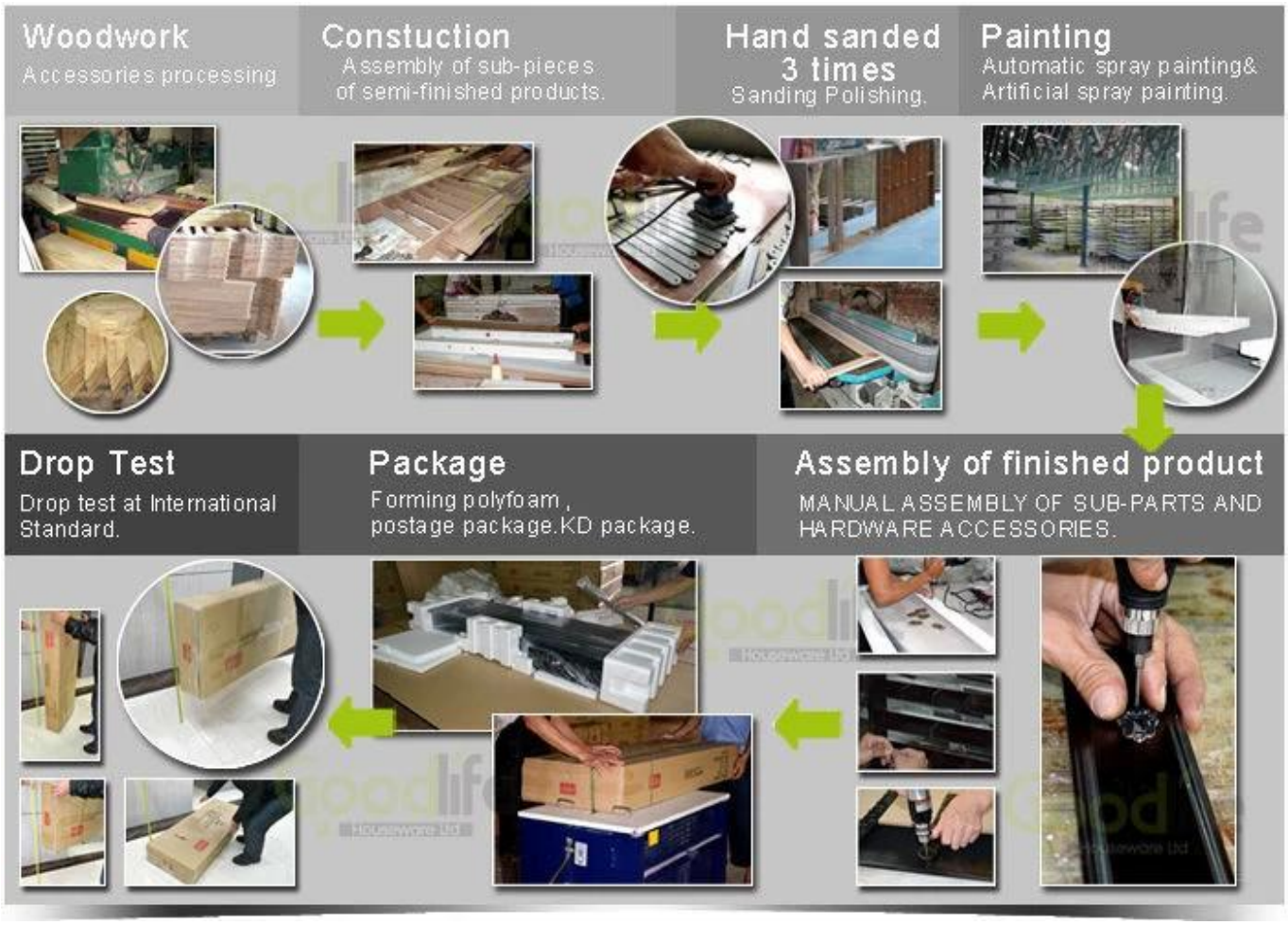

## Material

## Certificates

## Our team

Goodlife
深圳美乐美生活用品有限公司
Shenzhen Goodlife Houseware Co.,Ltd.
深圳鼓菜家具有限公司
Shenzhen Goodlife Furniture Co.,Ltd.

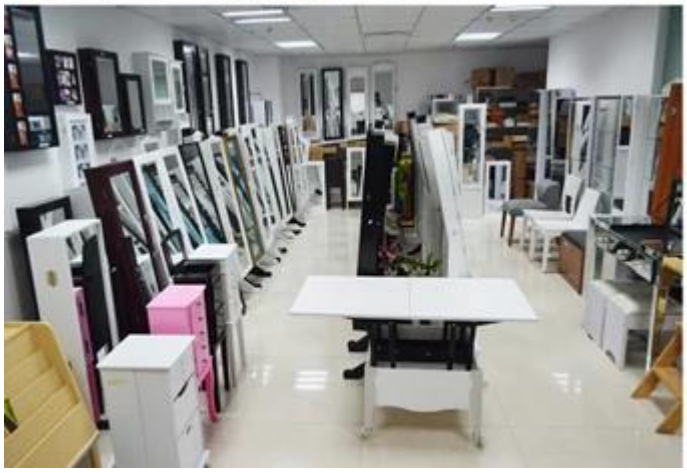

百团大战
Goodlife
深圳美乐美生活用品有限公司
Shenzhen Goodlife Housewares Co.,Ltd.

### لدينا خدمات الأعمال:

في العمل الآن . □□□□□hours رد 1. سؤالكم المتعلقة منتجاتنا أو الأسعار في 12
2. مبيعات خبرة الإجابة على سؤالكم وتعطيك خدمة رجال الأعمال ذات الصلة .
3. OEM & 10 أمبير؛ تصنيع التصميم الشخصي هي موضع ترحيب، لدينا أكثر من
عاما من الخبرة في العمل مع مشروع OEM.
4. نحن نبحث عن المبيعات الحصري لدينا تصنيع المجوهرات خشبية مجلس الوزراء
مرآة .
5. مبيعات مبيعات الوكيل الحصري كانت حق الحماية

### حزمة من المعلومات:

1. تشكيل البوليستيرين لحزمة آخر
تستخدم 2. جانب 6 البوليستيرين القوي لحزمة آمنة أثناء النقل .
تتوفر لكل مجلس الوزراء. 3. تجميعها عدة ودليل المستخدم

### مهلة الإنتاج

1. 25 ~ 50 . يوما بعد تلقي الودائع
15 بعد تلقي الودائع. 2days. عادي على خط الإنتاج هو إنتاج الرصاص الوقت

## Hot Selling

GLD17047

GLD13315

GLD14740

GLD15315

GLD15347

GLD08012

GLD08055

GLD08057

GLD08067

GLD14737WH

GLD12210BR

GLD12212BK

GLD13319BR

GLD15330WH

GLD13323WH

GLD13334WH

GLD13328WH

GLD08056WH

GLD13310WH

**عينة**

س: كيف يمكن لي الحصول على عينات مرآة مجوهرات مجلس الوزراء؟

ج: إذا كنت في حاجة لطلب عينة لفحص جودة، هناك تهمة عينة والشحن السريع، سنبدأ العينة بعد تلقي تهمة عينة.

إذا كنت من الولايات المتحدة الأمريكية، يمكننا أن نرسل لهم من مستودع الولايات المتحدة الأمريكية.

س: أين هو مستودع الولايات المتحدة الأمريكية لديك؟

1960 وليامز شارع D# سان لياندرو CA 94577

س: هل يمكنني الحصول على عينة قاعدة المجوهرات الدولاب على التصميم الخاصة بنا.

A: يمكننا أن نفعل عينة OEM، وبعد التأكد من تتطلب مواصفات، المادة، اللون تصميم للعمل على الأسعار، ونحن بحاجة إلى معلومات من السعر وتكلفة العينة، ونحن نبدأ العمل على العينة.

س: ما هو خزانة المجوهرات مهلة عينة.

ج: لدينا النموذج القائم ODM 5 ~ 3 أيام مهلة عينة، OEM 15 ~ 10 الوقت الرصاص عينةDAYS.

Q.What نوع حزمة من مرآة مجوهرات مجلس الوزراء.

ج: تأكد من أن عينة ترسل بواسطة صريحة هي الأمان دون ضرر، ونحن إضافة صندوق خشبي لكل عينة مجانية.

**إنتاج**

س: كيفية وضع النظام لمجلس الوزراء المجوهرات المرآة؟

A: الرجاء ارسال رقم البند طلبك وكمية من كل لون عن طريق البريد الإلكتروني، وسوف نرسل إلى الخلف مع توقيع عقد البيع، بعد للعمل على النظام. نحن بحاجة إلى المعلومات التالية على الاستمرار strart لل التفاصيل وإرسال الإيداع، ونحن سوف comfirm كل في النظام كله.

معلومات عن الشركة - اسم الشركة والعنوان مع الرمز البريدي، رقم الهاتف، رقم الفاكس، ومطار الوجهة أو الميناء البحري.

معلومات عن المنتج - البند ونموذج أرقام، وكمية من الألوان، سعر الوحدة

متطلبات الحزمة، تخطيط الكرتون الرئيسي، تسمية الباركود الخ

تفاصيل الاتصال المعلومات كيل و

س: هل لدينا شعارنا على العبوة الإنتاج؟

ج: نعم، يمكننا ان نقبل 2 الألوان الطباعة على الكرتون الرئيسي مجانا، ملصق الباركود مقبولة أيضا. تسمية اللون تحتاج إلى رسوم إضافية، وإنتاج لا يمكن طباعة الشعار على كمية صغيرة.

س: ما هي المهلة الإنتاج.

A: 1) مجلس الوزراء مرآة المجوهرات في وقت منتظم نموذج الرصاص 20-35 أيام بعد استلام الإيداع.

2) نموذج جديد الرصاص الوقت: بعد 25 ~ 40 يوما تلقى الإيداع.

س: هل لدينا furmigation لإجازته.

A: شركتنا يمكن أن تجعل من furmigation إضافية رسوم أي، بالفعل ذلك في بما والاقتباس العملاء، لجميع.

□□□□□

س: ما هو مصطلح الدفع الخاصة بك.

A: 30٪ 70 ٪الإيداع BL . مشروع في الافق

س: ما هو حساب البنك الذي تتعامل معه؟

A: 1) أدوات منزلية المحدودة . حساب مصرفي Goodlife لدفع النظام، ونحن نستخدم هونغ كونغ لتلقي الدفع .

2) نحن نقبل باي بال أو تأشيرة ثمن هذا الاتهام عينة أو أمر صغير .

3.) لدينا حساب يوان اذا كنت تستطيع دفع يوان

4) فاتورة ضريبة القيمة المضافة رسوم إضافية 10٪ من سعر فوب.