SOLUTIONS FOR YOUR GOODLIFE!

- أكثر من الأدراج لتخزين متعددة.
- لوحة الكاملة داخل المرآة.
- حزمة تجميعها مع شكل شكل بولي والكرتون القوي.
- العديد من خيارات الألوان المختلفة.

Design And Color

Goodlife
Houseware Ltd

GLD08067BR

Goodlife
Houseware Ltd

GLD08067BR

Goodlife
Houseware Ltd
GLD08067BR

Product Features

إنتاج اسم	سحر البيضاء فتاحات قضية المجوهرات الخشبية		علامة تجارية		Goodlife
البند رقم	GLD08067				
حجم المنتج	W29 * D19 * H14.5CM (بوصة: W11.4 * D7.5 * H5.7)				
الألوان	الأبيض والأسود والبني وأكثر من ذلك				
وظيفة	الطاولة . للمجوهرات والإكسسوارات التخزين				
مادة	الرسم صديقة للبيئة MDF الاتحاد الأوروبي القياسية ؛				
خاص	الأجهزة الفعل التسلسلي ل افتتاح سهلة				
حجم العبوة	22X27X37.5 14.76 * 10.63 * 8.66 (بوصة: سم)				
صفقة	1PIECE / PE الكرتون، وتجميع حزمة، حقيبة		ورغوة بولي حماية، سيد الكرتون القوي		
الكرتون **CBM**	22X27X37.5 CM = 0.0223m^3			ن. / **G.W.**	2.1kgs / 2.65kgs
20GP	1400pcs	**40HQ**	3400pcs	موك	300PCS

Workmanship And Package

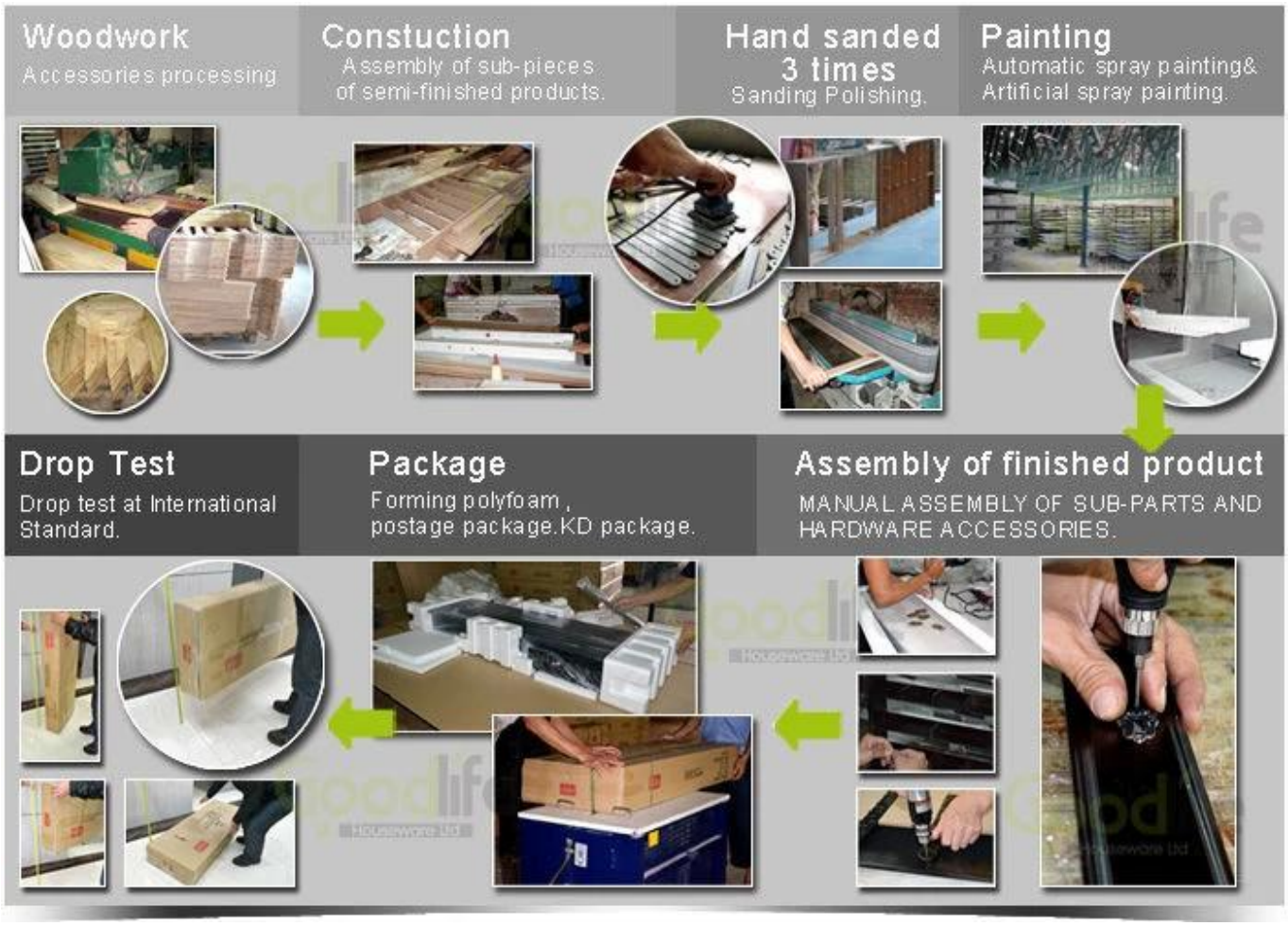

Material

Certificates

Our team

Goodlife
深圳美乐美生活用品有限公司
Shenzhen Goodlife Houseware Co.,Ltd.
深圳鼓菜家具有限公司
Shenzhen Goodlife Furniture Co.,Ltd.

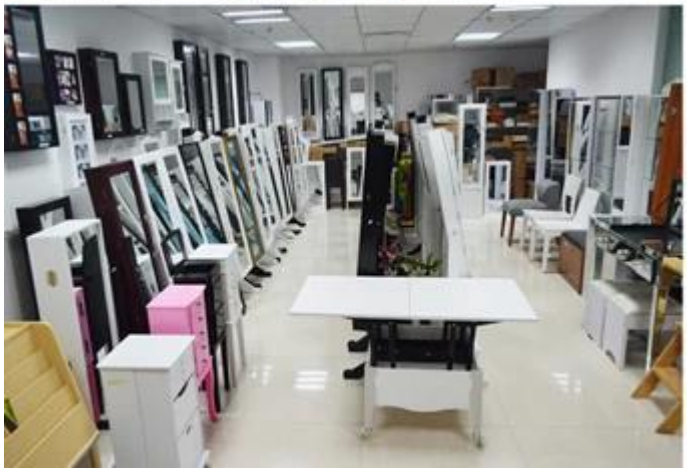

Goodlife
深圳美乐美生活用品有限公司

لدينا خدمات الأعمال:

1. 12 في تاريخ العمل . □□□□□hours رد سؤالكم المتعلقة منتجاتنا أو الأسعار في

2. مبيعات الخبرة الإجابة على سؤالكم وتعطيك خدمة الأعمال التجارية ذات الصلة .

3. OEM & ODM أمبير؛ هي موضع ترحيب، لدينا أكثر من 10 عاما خبرة في العمل مع مشروع OEM.

4. ODM لدينا خشبية مرآة المجوهرات مجلس الوزراء . نحن نبحث عن الحصري مبيعات

5. مبيعات مبيعات الوكيل الحصري كان حق الحماية

حزمة من المعلومات:

1. تشكيل رغوة لحزمة آخر

2. وتستخدم من جانب 6 البوليستيرين القوي لحزمة آمنة أثناء النقل .

3. تجميعها عدة ودليل المستخدم تتوفر لكل مجلس الوزراء.

الوقت إنتاج الرصاص

1. 25 ~ 50 . أيام بعد تلقي الودائع

2days. عادي على خط الانتاج مهلة الإنتاج هو 15 بعد تلقي الودائع.

Hot Selling

GLD17047

GLD13315

GLD14740

GLD15315

GLD15347

GLD08012

GLD08055

GLD08057

GLD08067

GLD14737WH

GLD12210BR

GLD12212BK

GLD13319BR

GLD15330WH

GLD13323WH

GLD13334WH

GLD13328WH

GLD08056WH

GLD13310WH

عينة

س: كيف يمكن لي الحصول على عينات مرآة المجوهرات مجلس الوزراء؟

A: إذا كنت بحاجة إلى طلب عينة لفحص جودة، وهناك تهمة عينة والشحن السريع، وسوف تبدأ العينة بعد تلقي تهمة عينة.

إذا كنت من الولايات المتحدة الأمريكية، يمكننا أن نرسل لهم من مستودع الولايات المتحدة الأمريكية.

س: أين هو مستودع الولايات المتحدة الأمريكية بك؟

1960 وليامز شارع D# سان ليباندرو CA 94577

س: هل يمكنني الحصول على عينة قاعدة المجوهرات الدولاب على التصميم الخاصة بنا.

A: عينة، ونحن بحاجة إلى معلومات من تتطلب مواصفات، المادة، اللون تصميم للعمل على الأسعار، وبعد التأكد OEM يمكننا أن نفعل من السعر وتكلفة العينة، نبدأ في العمل على العينة.

س: ما هو خزانة المجوهرات عينة مهلة.

A: عينة الرصاص الوقت 10 ~ من 15 OEM، عينة مهلة 3 ~ 5 أيام ODM لدينا النموذج القائم days.

Q.What نوع من حزمة من مرآة المجوهرات مجلس الوزراء.

A: تأكد من أن عينة ترسل عن طريق صريح هو السلامة من دون ضرر، نضيف صندوق خشبي لجميع عينة مجانية.

إنتاج

Q: كيفية وضع النظام لمجلس الوزراء المجوهرات المرآة؟

A: الرجاء ارسال رقم البند طلبك وكمية من كل لون عن طريق البريد الإلكتروني، وسوف نرسل إلى الوراء عقد البيع مع توقيع، بعد للعمل على النظام. نحن بحاجة إلى المعلومات التالية للحمل على strart كل من كومفيرم التفاصيل وإرسال الإيداع، ونحن سوف النظام كله.

معلومات عن الشركة - اسم الشركة والعنوان مع الرمز البريدي، رقم الهاتف، رقم الفاكس، ومطار الوجهة أو الميناء البحري.

معلومات عن المنتج - البند ونموذج أرقام، وكمية من اللون، سعر الوحدة

متطلبات الحزمة، تخطيط سيد الكرتون، والتسمية الباركود الخ

تفاصيل معلومات الاتصال وكيل شحن ل

س: هل لدينا شعارنا على العبوة الإنتاج؟

ج: نعم، يمكننا ان نقبل 2 الألوان الطباعة على الكرتون سيد مجانا، ملصقا الباركود مقبولة أيضا. التسمية اللون تحتاج رسوم إضافية، وإنتاج لا يمكن طباعة شعار على كمية صغيرة.

س: ما هي المهلة الإنتاج.

A: 1) مجلس الوزراء المجوهرات مرآة في الوقت العادي نموذج الرصاص 20-35 أيام بعد استلام الإيداع.

2) نموذج جديد الرصاص الوقت: 25 ~ بعد 40 يوما تلقى الإيداع.

س: هل لدينا furmigation للتخليص.

A: شركتنا يمكن أن تجعل من furmigation إضافية رسوم أي، بالفعل في ذلك بما والاقتباس، العملاء لجميع.

□□□

س: ما هو مصطلح الدفع الخاصة بك.
A: 30٪ مشروع 70٪ الإيداع BL . في الافق
س: ما هو حسابك المصرفي؟
A: 1) أدوات منزلية المحدودة . حساب Goodlife لدفع النظام، ونحن نستخدم لدينا هونغ كونغ مصرفي لتلقي الدفع .
2) نحن نقبل باي بال أو تأشيرة لتهمة عينة أو أمر صغير .
3) لدينا حساب يوان اذا كنت تستطيع دفع يوان.
4) فاتورة ضريبة القيمة المضافة رسوم إضافية 10٪ من سعر فوب.