الميزات:

1.Shoe مجلس الوزراء بالجملة مع 2 الأبواب مرآة المتوفر الأبيض والأسود والبني واللون الخشبي.

2. اثنين من الباب مع كامل طول المرآة مجلس الوزراء الأحذية، جانب واحد هو مجلس الرف الخشبي، والجانب الآخر هو دعم الأحذية قوس، كحد أقصى يمكن تخزين 13 أزواج من سيدة الأحذية.

3. بسيطة و التصميم الأنيق، وتبحث جيدا.

4. داخل وخارج هي جودة عالية الميلامين يمول الخشب.

5. KD حزمة إنقاذ الشحن وتجنب الضرر.

6. من السهل تجميع مع واضحة تعليمات من أجل التثبيت.

Goodlife
Houseware Ltd
GLS17122WH

Goodlife
Houseware Ltd

GLS17122WH

Goodlife
Houseware Ltd

GLS17122WH

Goodlife
Houseware Ltd
GLS17122WH

Product Features

□□□□□□ □□□	□□□□□ 6 □□□□□□□ □□□□□□□ □□□□□□□ □□□□ □□□□□□□ □□□□ □□□□ □□ □□□□□□□ □□	□□□□□□□ □□□□□□□□	Goodlife
□□□ □□□□□	GLS17122		
□□□□□□ □□□	H185 * L64 * W15 □□□□) □□: H72.8* W25.2* D6)		
□□□□□	□□□□□□ □□□□□□□□ □□□□□□		
□□□□□	□□□□□ □□□□ □□□□ □□□□□□□ □□□□ □□□□		
□□□□□□	12MM 15 □□□□ □□□□□□□□ □□□□□□□□ □□□□□□□mm MDF□ □□□□□□□□□ □□□□□□ □□□□□		
□□□□□□□□	5 □□□□ □□□□□□□ □□□□ □□□□□ 7 □□□□□□□ □□□□□ □□□□□□ □□□□ □□□□□		
□□□□□□ □□□	□□□□□□□ □□□□: L177 * W36 * H10.5 4.1 * 14.2 *69.7 :□□□□) □□) Panle □□□□□□□: L183.5 * W17 * H13.5 5.3 * 6.7 *72.2 :□□□□) □□)		
□□□□	□□□□□ □□□□ □□□□ □□□□□□□ □□□□□□□ □□□□ □□□□□□ □□□□□□ □□□ .2 □□□ □□ □□□□□ □□□□ 1 □□□□□□ □□□□□□□ □□□		

CBM □□□□□□□	0.11m³			**□. / G.W.**	31KGS / 33.5kg
20GP	415pcs	**40HQ**	810pcs	□□□	100 □□□□

Workmanship And Package

Material

Certificates

SGS
FSC

SGS

SGS

SGS

Our team

目标
团结

Goodlife®
深圳美乐美生活用品有限公司
Shenzhen Goodlife Houseware Co.,Ltd.
深圳鼓菜家具有限公司
Shenzhen Goodlife Furniture Co.,Ltd.

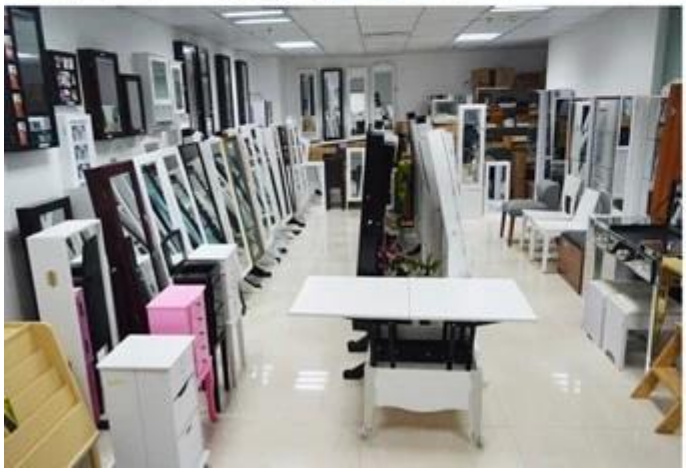

لدينا خدمات الأعمال:

1. وسيتم رد سؤالكم المتعلقة منتجاتنا أو الأسعار في 12 ساعة في موعد العمل.

2. مبيعات خبرة الإجابة على سؤالكم وتعطيك خدمة رجال الأعمال ذات الصلة.

3. OEM & أمبير؛ تصنيع التصميم الشخصي هي موضع ترحيب، لدينا أكثر من 10 عاما من الخبرة في العمل مع مشروع OEM.

4. نحن نبحث عن المبيعات الحصري لدينا تصنيع المجوهرات خشبية مجلس الوزراء مرآة.

5. مبيعات مبيعات الوكيل الحصري كانت حق الحماية.

حزمة من المعلومات:

1. تشكيل البوليستيرين لحزمة آخر

2. تستخدم جانب 6 البوليستيرين القوي لحزمة آمنة أثناء النقل.

3. تجميعها عدة ودليل المستخدم. تتوفر لكل مجلس الوزراء

مهلة الإنتاج

1. 25 ~ 50 يوما بعد تلقي الودائع.

2. عادي على خط الإنتاج هو إنتاج مهلة 15 يوما بعد تلقي الودائع.

Hot Selling

GLD17047

GLD13315

GLD14740

GLD15315

GLD15347

GLD08012

GLD08055

GLD08057

GLD08067

100% HOT SALE
GLD14737WH
GLD12210BR
GLD12212BK
GLD13319BR
GLD15330WH

100% HOT SALE
GLD13323WH
GLD13334WH
GLD13328WH
GLD08056WH
GLD13310WH

100% HOT SALE
GLS17011WT
GLS17122WH
GLS17017WH
GLS17022WH
GLS18812WT