SOLUTIONS FOR YOUR GOODLIFE!

- [illegible]
- [illegible]
- [illegible]
- [illegible]
- [illegible]

Design And Color

Goodlife
Houseware Ltd
GLI08035BR

Goodlife
Houseware Ltd
GLI08035BR

Goodlife
Houseware Ltd
GLI08035BR

Goodlife
Houseware Ltd
GLI08035BR

Goodlife
Houseware Ltd
GLI08035BR

Product Features

اسم إنتاج	تعليق على الحائط الخشبي المتطابقة أضعاف خارج الجدول الكي في مجلس الوزراء GLI08035	علامة تجارية	حياة جيدة
البند رقم	GLI08035		
حجم المنتج	W35.5 * D17.5 * H95cm (بوصة: W14.0 * D6.9 H37.4 *)		
اللون	الأبيض والأسود والبني والوردي والأزرق		
وظيفة	جبل الجدار؛ لوح قابلة للطي مع الموقف، تخزين الاشياء.		
مادة	لوحة صديقة للبيئة ، MDF الاتحاد الأوروبي القياسية		

تفاصيل	مرآة الخارجية على الباب، مجلس الوزراء للتخزين، الحائط				
حجم العبوة	104 * 24 * 41.5 16.34 * 9.45 * 40.94 :(بوصة) سم)				
صفقة	تجميع حزمة، بوليباغ، رغوة بولي رغوة؛ سيد الكرتون قوية؛ 1 قطعة في 1 علبة كرتون . اختبار السقوط مرت				
الكرتون **CBM**	0، 104□□□□ متر			**N.W. / G.W.**	11KGS / 12KG
20GP	270pcs	**40HQ**	656pcs	موك	200 قطعة

Workmanship And Package

Woodwork
Accessories processing
Constuction
Assembly of sub-pieces of semi-finished products.
Hand sanded 3 times
Sanding Polishing.
Painting
Automatic spray painting& Artificial spray painting.
Assembly of finished product
MANUAL ASSEMBLY OF SUB-PARTS AND HARDWARE ACCESSORIES.
Package
Forming polyfoam , postage package.KD package.
Drop Test
Drop test at International Standard.
Goodlife Houseware Ltd

Material

Certificates

Our team

Goodlife
深圳美乐美生活用品有限公司
Shenzhen Goodlife Houseware Co.,Ltd.
深圳鼓菜家具有限公司
Shenzhen Goodlife Furniture Co.,Ltd.

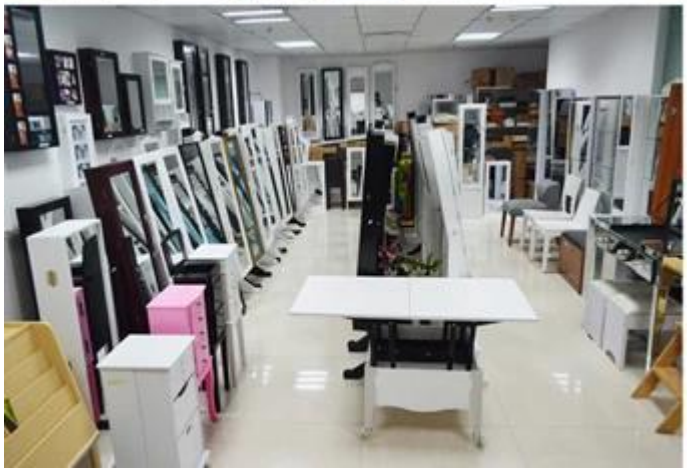

Goodlife
深圳美乐美生活用品有限公司
Shenzhen Goodlife Housewares Co.,Ltd.

لدينا خدمات الأعمال:

1. 12 في تاريخ □□□□□hours رد سؤالكم المتعلقة منتجاتنا أو الأسعار في العمل .

2. مبيعات الخبرة الإجابة على سؤالكم وتعطيك خدمة الأعمال التجارية ذات الصلة .

3. OEM & ODM أمبير؛ هي موضع ترحيب، لدينا أكثر من 10 عاما من الخبرة في العمل مع مشروع OEM.

4. نحن نبحث عن الوكيل الحصري لبيع وتصنيع لدينا خشبية مرآة مجوهرات مجلس الوزراء .

5. مبيعات مبيعات الوكيل الحصري كان حق الحماية.

حزمة من المعلومات:

1. تشكيل رغوة لحزمة مشاركة

2. وتستخدم من جانب 6 رغوة قوية لحزمة آمنة أثناء النقل .

3. تجميعها عدة ودليل المستخدم تتوفر لكل مجلس الوزراء.

إنتاج الرصاص الوقت

1. 25 ~ 50 . أيام بعد تلقي الودائع

2. عادي على خط الانتاج مهلة الإنتاج هو 15days بعد تلقي الودائع.

Hot Selling

GLD17047

GLD13315

GLD14740

GLD15315

GLD15347

GLD08012

GLD08055

GLD08057

GLD08067

GLD14737WH

GLD12210BR

GLD12212BK

GLD13319BR

GLD15330WH

GLD13323WH

GLD13334WH

GLD13328WH

GLD08056WH

GLD13310WH

100% HOT SALE
GLS11325WH
100% HOT SALE
GLS18703BR
100% HOT SALE
GLS18812TK
100% HOT SALE
GLS18715WH