SOLUTIONS FOR YOUR GOODLIFE!

- [illegible]
- [illegible]
- [illegible]
- [illegible]
- [illegible]

Design And Color

Goodlife
Houseware Ltd

GLT13009BK

Goodlife
Houseware Ltd

GLT13009BK

Goodlife
Houseware Ltd

GLT13009BK

Goodlife
Houseware Ltd

GLT13009BK

Goodlife
Houseware Ltd
GLT13009BK

Product Features

اسم إنتاج	حياة جيدة علامة تجارية غرفة المعيشة طاولة متعددة الوظائف
البند رقم	GLT13009
حجم المنتج	مطوية: W90 * D90 * H45cm (بوصة: W35.4 * D35.4 * H17.7) تكشفت: W180 * D90 * H75cm (بوصة: W70.9 * D35.4 * H29.53)
الألوان	الأبيض والأسود والبني، واللون حسب الطلب متاح
وظيفة	يقف الكلمة، وتستخدم لنهاية الجدول، طاولة الطعام، طاولة القهوة، طاولة الدراسة
مادة	لوحة صديقة للبيئة ، MDF الاتحاد الأوروبي القياسية
تفاصيل هيكل	3 لوحات مطوية
حجم العبوة	الكرتون 1: 100 * 100 * 17 CM ((بوصة: 39.37 * 39.37 * 6.69) الكرتون 2: 71 * 37 * 20 CM (بوصة: 27.95 * 14.57 * 7.87)

صفقة	اسقاط حزمة، كيس بولي، رغوة رغوة بولي . 1 . سيد الكرتون القويPC اختبار اجتاز إسقاط . في 2 كرتون.				
الكرتون **CBM**	$0.223m^3$			**N.W. / G.W.**	52kgs / 55kgs
20GP	125cs	**40HQ**	305pcs	موك	100 قطعة

Workmanship And Package

Woodwork
Accessories processing
Constuction
Assembly of sub-pieces of semi-finished products.
Hand sanded 3 times
Sanding Polishing.
Painting
Automatic spray painting& Artificial spray painting.
Drop Test
Drop test at International Standard.
Package
Forming polyfoam, postage package.KD package.
Assembly of finished product
MANUAL ASSEMBLY OF SUB-PARTS AND HARDWARE ACCESSORIES.
Goodlife Houseware Ltd

Material

Certificates

Our team

Goodlife
深圳美乐美生活用品有限公司
Shenzhen Goodlife Houseware Co.,Ltd.
深圳鼓菜家具有限公司
Shenzhen Goodlife Furniture Co.,Ltd.

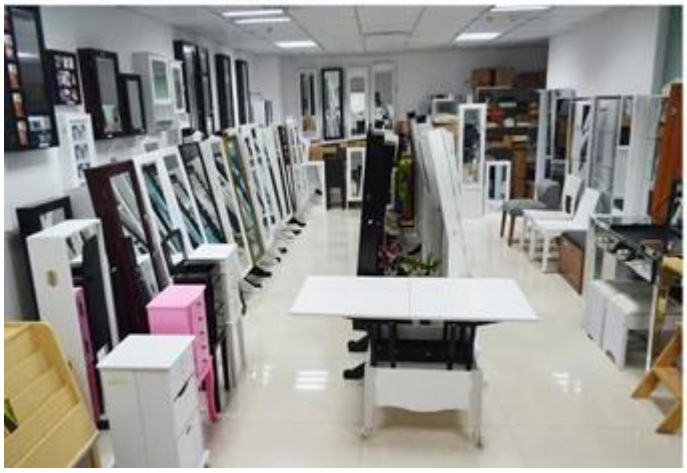

百团大战

深圳美乐美生活用品有限公司
Shenzhen Goodlife Housewares Co.,Ltd

Goodlife
深圳美乐美生活用品有限公司

لدينا خدمات الأعمال:

1. 12 في تاريخ □□□□□hours رد سؤالكم المتعلقة منتجاتنا أو الأسعار في العمل .

2. مبيعات الخبرة الإجابة على سؤالكم وتعطيك خدمة الأعمال التجارية ذات الصلة .

3. OEM & ODM أمبير؛ هي موضع ترحيب، لدينا أكثر من 10 عاما من الخبرة في العمل مع مشروع OEM.

4. نحن نبحث عن الوكيل الحصري لبيع وتصنيع لدينا خشبية مرآة مجوهرات مجلس الوزراء .

5. مبيعات مبيعات الوكيل الحصري كان حق الحماية.

حزمة من المعلومات:

1. تشكيل رغوة لحزمة مشاركة

2. وتستخدم من جانب 6 رغوة قوية لحزمة آمنة أثناء النقل .

3. تجميعها عدة ودليل المستخدم تتوفر لكل مجلس الوزراء.

إنتاج الرصاص الوقت

1. 25 ~ 50 . أيام بعد تلقي الودائع

15 عادي على خط الانتاج مهلة الإنتاج هو .2days بعد تلقي الودائع.

Hot Selling

GLD17047

GLD13315

GLD14740

GLD15315

GLD15347

GLD08012

GLD08055

GLD08057

GLD08067

GLD14737WH

GLD12210BR

GLD12212BK

GLD13319BR

GLD15330WH

GLD13323WH

GLD13334WH

GLD13328WH

GLD08056WH

GLD13310WH

100% HOT SALE
GLS11325WH
100% HOT SALE
GLS18703BR
100% HOT SALE
GLS18812TK
100% HOT SALE
GLS18715WH