SOLUTIONS FOR YOUR GOODLIFE!

- [illegible]
- [illegible]
- [illegible]
- [illegible]

Design And Color

Goodlife
Houseware Ltd
GLT08036WH

Goodlife
Houseware Ltd
GLT08036WH

Goodlife
Houseware Ltd
GLT08036WH

Goodlife
Houseware Ltd
GLT08036WH

Product Features

اسم إنتاج	جدار شنت الحكومة طوي ومكتب لل	علامة تجارية	Goodlife
البند رقم	GLT08036		
حجم المنتج	شنت الجدار مطوية: W56 * D15 * H80 (بوصة سم: W22 * * D5.9 H31.5) مكتب تكشفت: W56 * D91.5 * H160 (بوصة سم: W22 * D36 * H63)		
الألوان	الأبيض والأسود والبني والوردي والأحمر وأكثر من ذلك		
وظيفة	طوي والحائط، تكشفت وخالية الوقوف. لتخزين تنظيم المنزل ونتيجة ل مكتب . وسبورة للأطفال.		
مادة	الرسم صديقة للبيئة ؛ MDF الاتحاد الأوروبي القياسية		
تفاصيل منظم	جدار شنت مجلس الوزراء التخزين، 4 طبقات أرفف التخزين، الفلين لوحة للملاحظات لاصقة، ل السبورة مجتمعة للأطفال.		
حجم العبوة	92 * 63.5 * 24 9.45 * 25.00 * 36.22 :بوصة) سم)		
صفقة	1 الحزمة، □□□□□□PIECE في 1 كيس PE، 1PIECE في 1 الكرتون؛ رغوة بولي حماية . قوي سيد الكرتون		

الكرتون CBM	0.14 متر		**NW. / GW.**		32kgs / 33.5kgs
20GP	200 مجموعة	**40HQ**	485sets	موك	100pcs التي

Workmanship And Package
Woodwork
Accessories processing
Constuction
Assembly of sub-pieces of semi-finished products.
Hand sanded 3 times
Sanding Polishing.
Painting
Automatic spray painting& Artificial spray painting.
Drop Test
Drop test at International Standard.
Package
Forming polyfoam , postage package.KD package.
Assembly of finished product
MANUAL ASSEMBLY OF SUB-PARTS AND HARDWARE ACCESSORIES.

Material

Certificates

Our team

Goodlife
深圳美乐美生活用品有限公司
Shenzhen Goodlife Houseware Co.,Ltd.
深圳鼓菜家具有限公司
Shenzhen Goodlife Furniture Co.,Ltd.

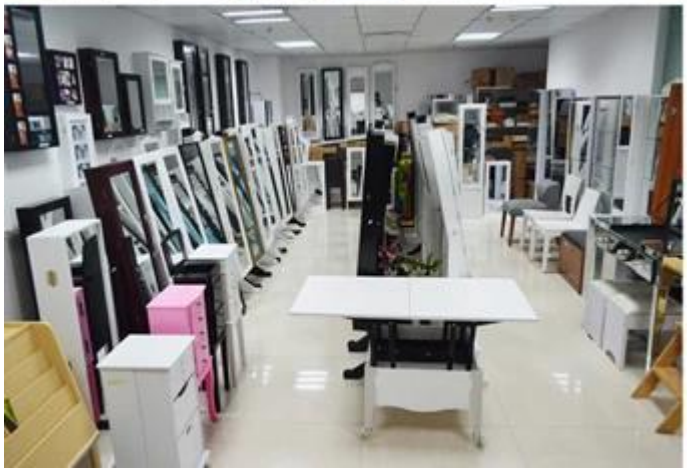

Goodlife
深圳美乐美生活用品有限公司
Shenzhen Goodlife Houseware Co.,Ltd.

لدينا خدمات الأعمال:

1. 12 ساعة □□□□□hours في تاريخ رد سؤالكم المتعلقة منتجاتنا أو الأسعار في العمل .

2. مبيعات الخبرة الإجابة على سؤالكم وتعطيك خدمة الأعمال التجارية ذات الصلة .

3. OEM & ODM أمبير؛ هي موضع ترحيب، لدينا أكثر من 10 عاما خبرة في العمل مع مشروع OEM.

4. ODM لدينا خشبية مرآة المجوهرات مجلس الوزراء نحن نبحث عن الحصري مبيعات .

5. مبيعات مبيعات الوكيل الحصري كان حق الحماية

حزمة من المعلومات:

1. تشكيل رغوة لحزمة آخر

2. وتستخدم من جانب 6 البوليستيرين القوي لحزمة آمنة أثناء النقل .

3. تجميعها عدة ودليل المستخدم تتوفر لكل مجلس الوزراء.

الوقت إنتاج الرصاص

1. 25 ~ 50 . أيام بعد تلقي الودائع

15 2days. عادي على خط الانتاج مهلة الإنتاج هو بعد تلقي الودائع.

Hot Selling

GLD17047

GLD13315

GLD14740

GLD15315

GLD15347

GLD08012

GLD08055

GLD08057

GLD08067

GLD14737WH

GLD12210BR

GLD12212BK

GLD13319BR

GLD15330WH

GLD13323WH

GLD13334WH

GLD13328WH

GLD08056WH

GLD13310WH

100% HOT SALE
GLS17011WT
GLS17122WH
GLS17017WH
GLS17022WH
GLS18812WT