- 3 Schichten Schränke für Schuhe Organisation und Lagerung.
- Dreheinzel Schuhregal.
- Niederschlagen Paket mit Poly-Schaum geschützt und starker Karton.
- Einfache Montage mit aufgedrucktem Foto Bedienungsanleitung.

Design And Color

Goodlife
Houseware Ltd

www.520mlm.com GLD18813WH

Goodlife
Houseware Ltd

www.520mlm.com GLD18813WH

Goodlife
Houseware Ltd

www.520mlm.com GLD18813WH

Goodlife
Houseware Ltd

www.520mlm.com GLD18813WH

Goodlife
Houseware Ltd

www.520mlm.com GLD18813WH

Product Features

Produktion Name	Holzschuh Schrank mit Farbe **Marke**	Gutes Leben
Art.-Nr.	GLS18813	
Produktgröße	W75 * D30 * H127.5 cm (Zoll: W29.5 * D11.8 * H50.2)	
Farben	Weiß, schwarz, braun usw.	
Funktion	Standgerät, Schuhablage und Organisator	
Material	EU-Standard Umweltfreundliche MDF mit Anstrich	

Einzelheiten	- 3-Schicht-Schränke - Doppelschuhregal innerhalb - Schuh Speicherkapazität: 24 Paare				
Packungsgröße	141 * 75 * 9 cm (Inch: 55,51 * 29,53 * 3,54)				
Verpackung	KD Verpackung; 1 Stück pro 1 Karton; Poly-Schaum schützt; starke Doppelschicht Hauptkarton				
Carton CBM	0,095 m³			**N.W. / G.W.**	25 kg / 26,5 kg
20GP	300 Stück	**40HQ**	715 Stück	**MOQ**	100 stück

Workmanship And Package

Material

Certificates

SGS
FSC

SGS

SGS

SGS

Our team

目标
团结

Goodlife®
深圳美乐美生活用品有限公司
Shenzhen Goodlife Houseware Co.,Ltd.
深圳鼓菜家具有限公司
Shenzhen Goodlife Furniture Co.,Ltd.

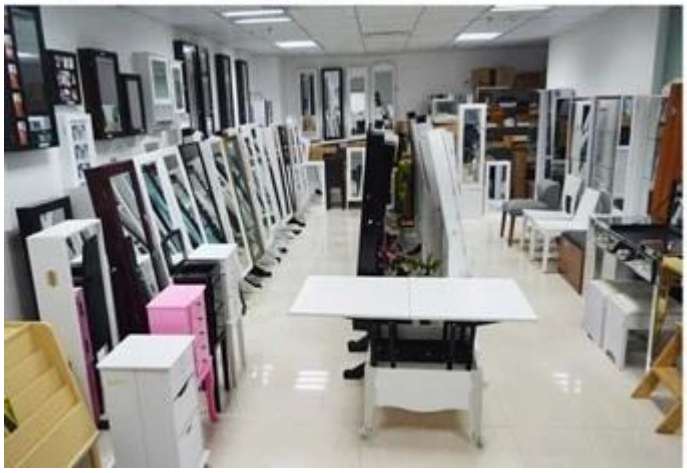

Unsere Dienstleistungen für Unternehmen:

1. Ihre Anfrage, die auf unseren Produkten, oder Preise werden in 12 Stunden in Arbeits Datum geantwortet.
2. Erfahrung Verkaufs beantworten Ihre Anfrage und geben Ihnen damit verbundenen Business-Service.
3. OEM & amp; ODM sind willkommen, wir mehr als 10 Jahre Erfahrung im Umgang mit OEM-Projekt haben.
4. Wir sind für den Vertrieb unserer exklusiven ODM suchen Spiegel aus Holz Schmuck Schrank.
5. Umsatz exklusive Agent Vertriebs Recht haben zu schützen.

Paketinformationen:

1. Forming polyfoam für die Post-Paket
2. 6-Seiten-starken polyfoam für sicheres Paket beim Transport verwendet.
3. Bausatz und Bedienungsanleitung sind für jeden Schrank zur Verfügung.

Vorlaufzeit

1. 25 ~ 50 Tage, nach empfangen Ablagerung.
2. Normale auf Produktionslinie und Anlaufzeit ist 15 Tage nach empfangener Ablagerung.

Hot Selling

GLD17047

GLD13315

GLD14740

GLD15315

GLD15347

GLD08012

GLD08055

GLD08057

GLD08067

GLD14737WH
GLD12210BR
GLD12212BK
GLD13319BR
GLD15330WH

GLD13323WH
GLD13334WH
GLD13328WH
GLD08056WH
GLD13310WH

100% HOT SALE
GLS11325WH
100% HOT SALE
GLS18703BR
100% HOT SALE
GLS18812TK
100% HOT SALE
GLS18715WH