- 5 Paar Plastikschuhhalter.
- Schuhablageböden für 8 Paar Schuhe.
- In voller Länge Glasspiegel für das Abrichten.
- Hochwertige Melamin MDF-Platte.
- KD-Paket sparen Fracht und Schäden zu vermeiden.
- Leichte Montage mit klaren Gebrauchsanleitung.

Goodlife
Housewares Ltd

GLS17122WH

Goodlife
Houseware Ltd

GLS17122WH

Product Features

Produktion Name	Holzschuh Lagerschrank	**Marke**	Goodlife
Art.Nr.	GLS17122		
Produktgröße	W64 * D15 * H180 cm (Inch: W25,2 * D5.9 * H70.9)		
Farben	Weiß, schwarz, braun, rosa, blau, Naturholz und vieles mehr		
Funktion	Bodenständig für Schuhablage und Organisation		
Material	EU-Standard-MDF		
Organizer Details	- 5 Paar Plastikschuhhalter. - Schuhablageböden für 8 Paar Schuhe.		
Packungsgröße	A: 177 * 36 * 10,5 (Inch: 69,69 * 14,17 * 4,13) B: 183,5 * 17 * 13,5 (Inch: 72,24 * 6,69 * 5,31)		

Paket	KD Verpackung; 1piece pro 2 Kartons; Polyschaum schützen; Starke Doppelschicht Vorlagenkarton.				
Carton CBM	0.109m³			**Gesamt N.W. / Gesamt G.W.**	44kgs / 47kgs
20GP	255pcs	**40HQ**	575pcs	**MOQ**	100 Stück

Workmanship And Package

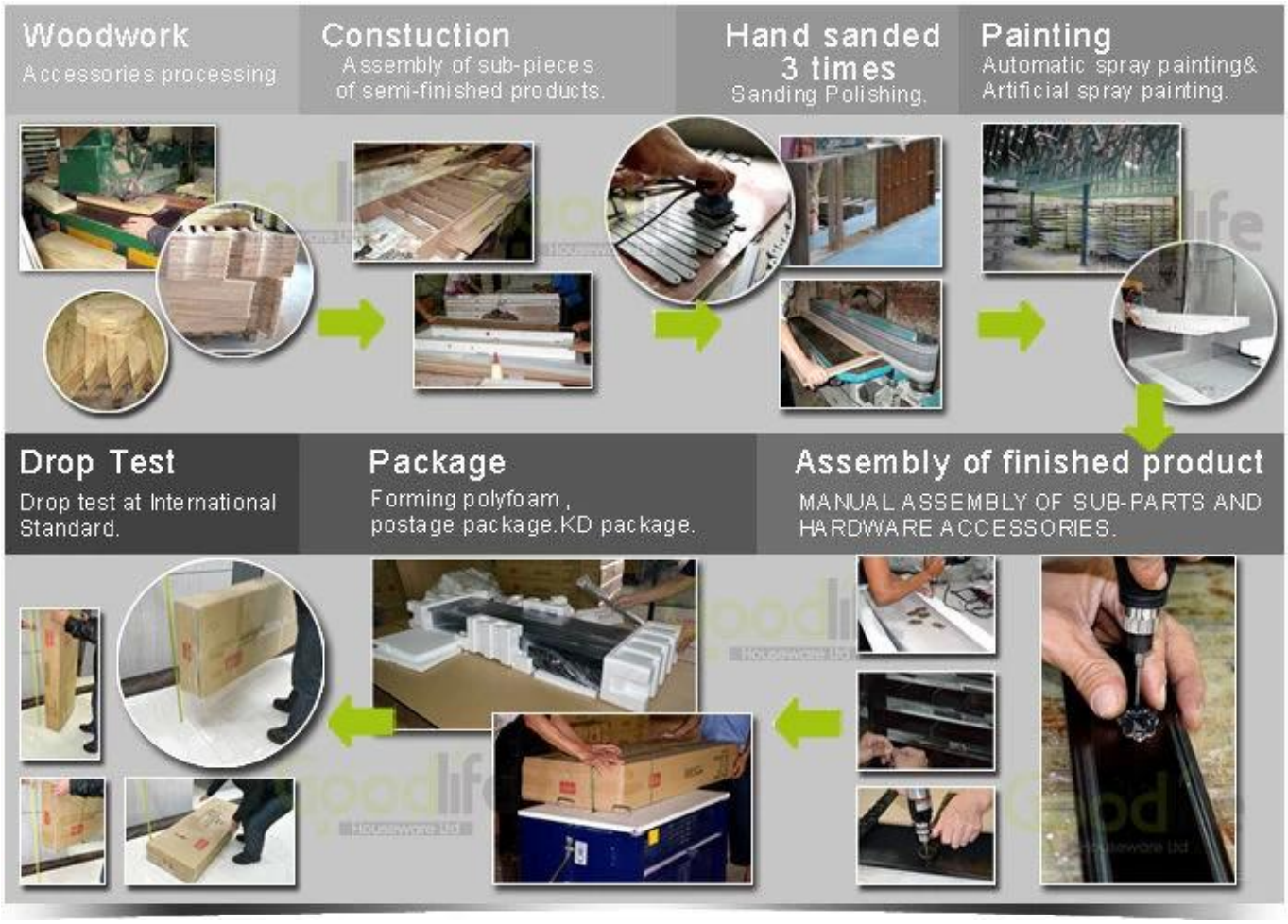

Material

Certificates

Our team

Goodlife
深圳美乐美生活用品有限公司
Shenzhen Goodlife Houseware Co.,Ltd.
深圳鼓菜家具有限公司
Shenzhen Goodlife Furniture Co.,Ltd.

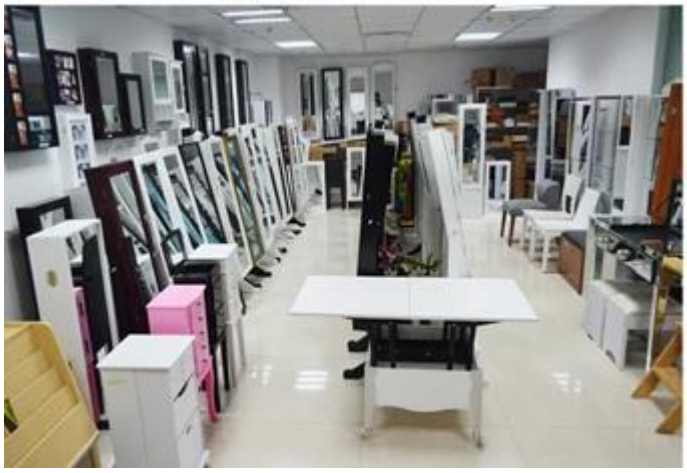

Unsere Dienstleistungen für Unternehmen:

1. Ihre Anfrage, die auf unseren Produkten, oder Preise werden in 12 Stunden in Arbeits Datum geantwortet.
2. Erfahrung Verkaufs beantworten Ihre Anfrage und geben Ihnen damit verbundenen Business-Service.
3. OEM & amp; ODM sind willkommen, wir mehr als 10 Jahre Erfahrung im Umgang mit OEM-Projekt haben.
4. Wir sind für den Vertrieb unserer exklusiven ODM suchen Holz Spiegel Schmuck Schrank.
5. Umsatz exklusive Agent Vertriebs Recht gewesen zu schützen.

Paketinformationen:

1. Forming polyfoam für die Post-Paket
2. 6-Seiten-starken polyfoam sind für die sichere Verpackung beim Transport verwendet.
3. Bausatz und Bedienungsanleitung sind für jeden Schrank zur Verfügung.

Vorlaufzeit

1. 25 ~ 50 Tage nach empfangener Ablagerung.
2. Normale auf Produktionslinie und Anlaufzeit ist 15 Tage nach empfangener Ablagerung.

Hot Selling

GLD17047

GLD13315

GLD14740

GLD15315

GLD15347

GLD08012

GLD08055

GLD08057

GLD08067

GLD14737WH

GLD12210BR

GLD12212BK

GLD13319BR

GLD15330WH

GLD13323WH

GLD13334WH

GLD13328WH

GLD08056WH

GLD13310WH

100% HOT SALE
GLS11325WH
100% HOT SALE
GLS18703BR
100% HOT SALE
GLS18812TK
100% HOT SALE
GLS18715WH