SOLUTIONS FOR YOUR GOODLIFE!

1. Exportieren Waren Schuhschrank aus China, weiß, schwarz, braun.
2. Max Kannenspeicher 5 Paar Damenschuhe, mit einem Schuhregal.
3. In voller Länge Spiegel elegantes Design und gut aussehend.
4. Innerhalb und außerhalb hochwertiges Melamin MDF-Holz.
5. KD-Paket sparen Fracht und Beschädigung des Spiegels zu vermeiden.
6. Einfach zu montieren mit klaren Farb manu Unterricht.

Design And Color

Goodlife
Housewares Ltd

GLS17741WH

Goodlife
Houseware Ltd

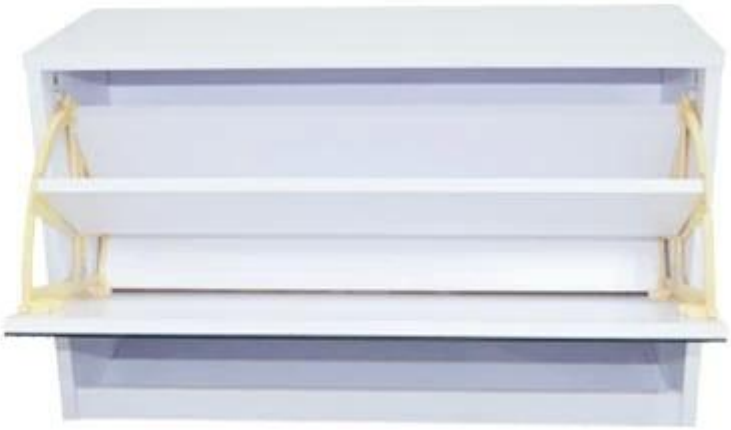

GLS17741WH

Product Features

Produktion & nbsp; Namens	Exportwaren Schuhschrank aus China	**Marke**	Goodlife
Artikel & nbsp; Nein	GLS17741		
Farben	Weiß, schwarz, braun.		
Material	MDF & nbsp; mit & nbsp; Melamin		
MDF & nbsp; Panel & nbsp; Teile	7 & nbsp; Stück & nbsp; Platten		
Hardware & nbsp; Montage	Plastic shoe rack , hardware fitting, falling prevention screw etc		
Fach	Plastic & nbsp; Schuh & nbsp; Rack	Jedes & nbsp; Schuh & nbsp; Rack & nbsp; Max & nbsp; halten & nbsp; 5 & nbsp; Paare & nbsp; von & nbsp; Schuhe	
Dimension	Whole & nbsp; Größe	L63 * W20 * H41cm	L24.8 "* W7.9" * H16.1 "
	Jedes & nbsp; kleine Spiegel & nbsp; Größe	L59 * W32 * D0.3cm	L23.2"* W12.6 " * D0.12 "
	Verpackung & nbsp; Größe	68 * 41,5 * 12cm	26.8 "* 16.3" * 4.7 "
Paket	One & nbsp; Karton & nbsp; / one & nbsp; Satz One cartons one set, Forming styrofoam package of mirror,forming polyfoam, A=A double wall strong master carton can pass international standard carton drop test		
Karton & nbsp; CBM	0.03CBM	**N.W. / G.W**.	10,5 / 11,5
20GP 824pcs	**40HQ**	2000pcs	**MOQ** 1 & nbsp; Stück

Workmanship And Package

Material

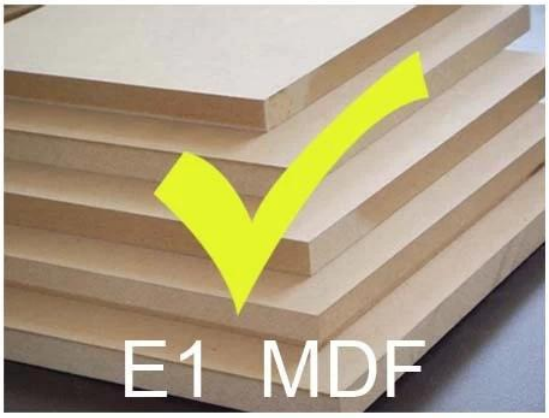

VS

Certificates

Supplier Assessment
Supplier Assessment Certificate

SGS
Dare Wood Industrial (Zhangqing) Co., Ltd.
Chain-of-Custody
FSC

SGS

SGS

SGS

Our team

目标
450万
团结

Goodlife
深圳美乐美生活用品有限公司
Shenzhen Goodlife Houseware Co.,Ltd.
深圳鼓莱家具有限公司
Shenzhen Goodlife Furniture Co.,Ltd.

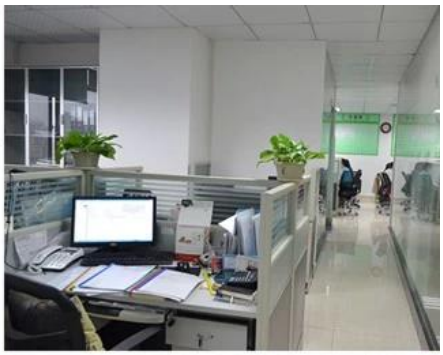

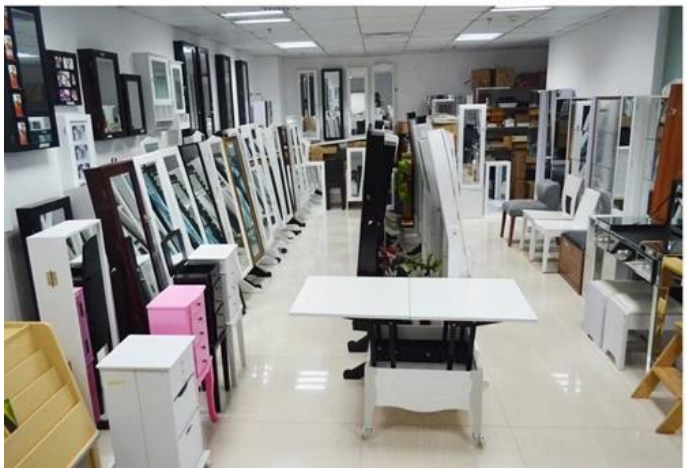

Unsere Dienstleistungen für Unternehmen:

1. Ihre Anfrage, die auf unseren Produkten oder Preisen bezogen wird, wird in 12hours in Arbeits Datum geantwortet.
2. Erfahrung Umsatz beantworten Ihre Anfrage und geben Ihnen damit verbundenen Business-Service.
3. OEM & amp; ODM sind willkommen, wir über 10 Jahre Erfahrung in der Arbeit mit OEM-Projekt haben.
4. Wir sind für die Verkaufs exklusive der unsere ODM Holzspiegel Schmuck Schrank suchen.
5. Umsatz exklusive Agent Vertriebs Recht gewesen zu schützen.

Paket-Informationen:

1. Forming Polyfoam für die Post-Paket
2. 6 Seiten starke Schaumplast für Sicherheitspaket beim Transport.
3. Montagesatz und Benutzer manu sind für jeden Schrank zur Verfügung.

Vorlaufzeit

1. 25 ~ 50 Tage nach der empfangenen Pfand
2. Normale auf Produktionslinie prodution Anlaufzeit ist 15 Tage nach empfangener Ablagerung.

Hot Selling

GLD17047 GLD13315 GLD14740 GLD15315 GLD15347

GLD08012 GLD08055 GLD08057 GLD08067

100% HOT SALE
GLD14737WH
GLD12210BR
GLD12212BK
GLD13319BR
GLD15330WH

100% HOT SALE
GLD13323WH
GLD13334WH
GLD13328WH
GLD08056WH
GLD13310WH