1) Hölzern Toilette Papier Kabinett, verfügbar White & nbsp; & nbsp; schwarz & nbsp; & nbsp; braun Farbe.
2) Genug & nbsp; Raum & nbsp; für & nbsp; store & nbsp; Toilette & nbsp; Papier .
3) Es & nbsp; ist & nbsp; ein & nbsp; Holz & nbsp; Feld & nbsp; für & nbsp; Magazin & nbsp; und & nbsp; Zeitung
4) Gebaut & nbsp; Paket

Design And Color

Goodlife
Houseware Ltd

GLT18820BR

Goodlife
Houseware Ltd

GLT18820BR

Goodlife

Houseware Ltd

GLT18820BR

Goodlife
Houseware Ltd
GLT18820BR

Product Features

Produktion & nbsp; Namens	Holz & nbsp; Toilette & nbsp; Schrank		
Marke	Goodlife		
Artikel & nbsp; Nein	GLT18820		
Farben	Weiß, schwarz, braun.		
Material	MDF & nbsp; mit & nbsp; NC & nbsp; Malerei		
Dimension	Whole & nbsp; Größe	H58 & nbsp; x & nbsp; L50 & nbsp; x & nbsp; W14cm H22.8'' x & nbsp; L19.7'' x & nbsp; W5.5''	
	Verpackung & nbsp; Größe	H64 & nbsp; x & nbsp; L56 & nbsp; x & nbsp; W20cm H25'' x & nbsp; L22'' x & nbsp; W7.87''	
Paket	Each piece pack in PE bag, polyfoam and then into strong master carton		
Karton & nbsp; CBM	0.072cbm	**N.W. / G.W.**	9kgs & nbsp; / 11 & nbsp; kg
20GP	375pcs	**40HQ**	945pcs
MOQ	1 & nbsp; Stück		

Workmanship And Package

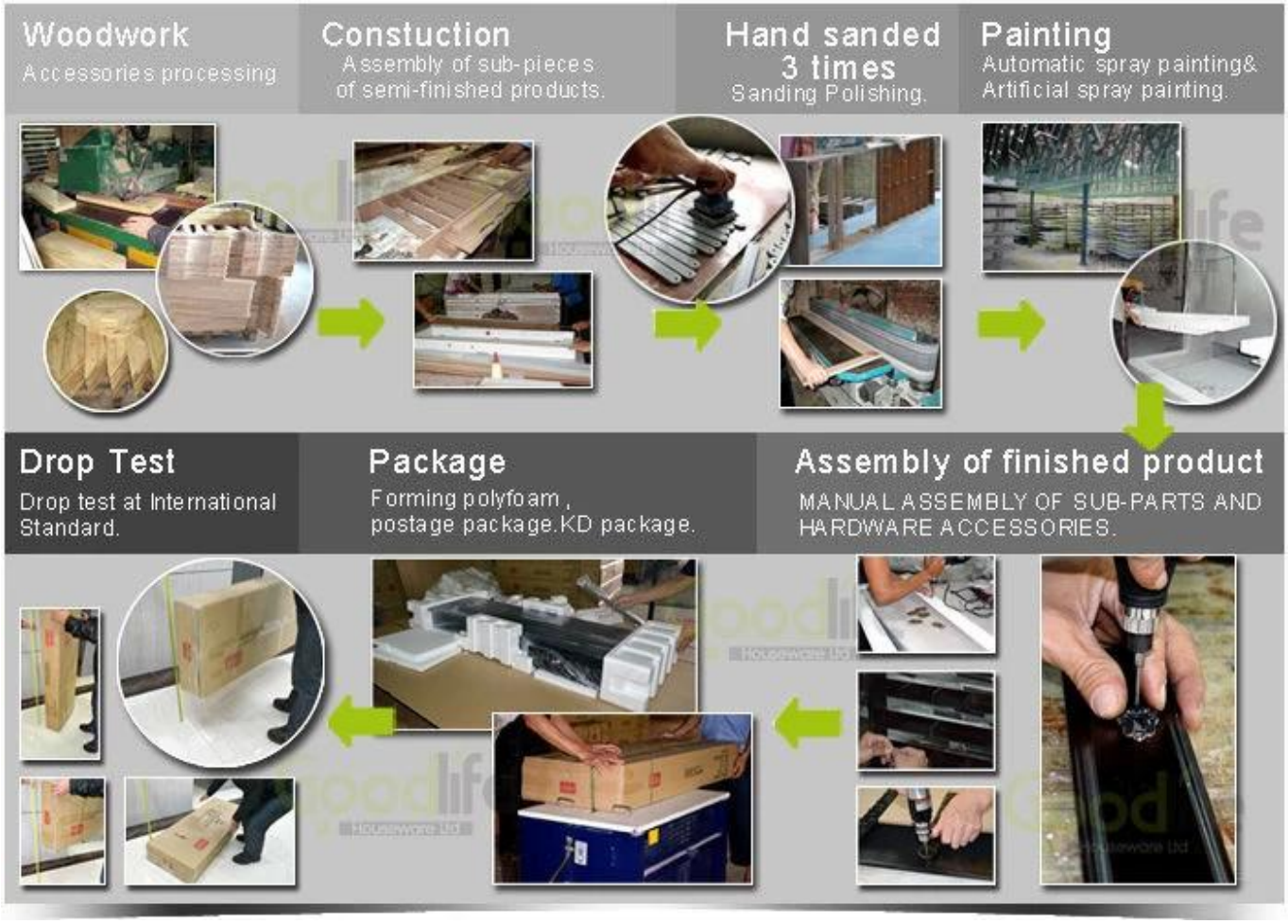

Material

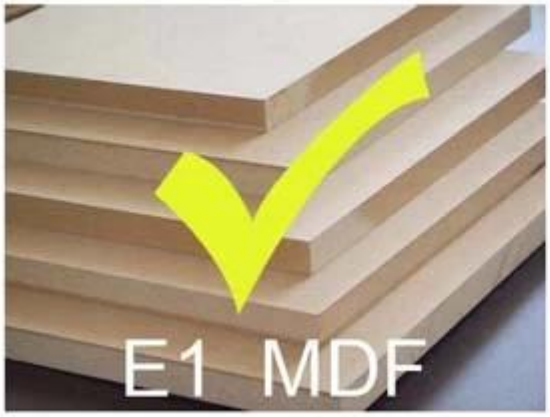

VS

Certificates

Supplier Assessment
Supplier Assessment Certificate

SGS
Chain-of-Custody
FSC

SGS

SGS

SGS

Our team

Goodlife
深圳美乐美生活用品有限公司
Shenzhen Goodlife Houseware Co.,Ltd.
深圳鼓菜家具有限公司
Shenzhen Goodlife Furniture Co.,Ltd.

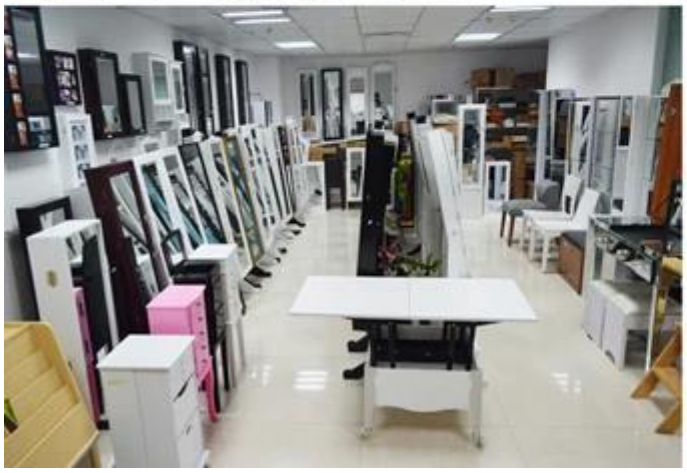

Unsere Dienstleistungen für Unternehmen:

1. Ihre Anfrage, die auf unseren Produkten oder Preisen bezogen wird, wird in 12hours in Arbeits Datum geantwortet.
2. Erfahrung Umsatz beantworten Ihre Anfrage und geben Ihnen damit verbundenen Business-Service.
3. OEM & amp; ODM sind willkommen, wir über 10 Jahre Erfahrung in der Arbeit mit OEM-Projekt haben.
4. Wir sind für die Verkaufs exklusive der unsere ODM Holzspiegel Schmuck Schrank suchen.
5. Umsatz exklusive Agent Vertriebs Recht gewesen zu schützen.

Paket-Informationen:

1. Forming Polyfoam für die Post-Paket
2. 6 Seiten starke Schaumplast für Sicherheitspaket beim Transport.
3. Montagesatz und Benutzer manu sind für jeden Schrank zur Verfügung.

Vorlaufzeit

1. 25 ~ 50 Tage nach der empfangenen Pfand
2. Normale auf Produktionslinie prodution Anlaufzeit ist 15 Tage nach empfangener Ablagerung.

Hot Selling

GLD17047

GLD13315

GLD14740

GLD15315

GLD15347

GLD08012

GLD08055

GLD08057

GLD08067

100% HOT SALE
GLD14737WH
GLD12210BR
GLD12212BK
GLD13319BR
GLD15330WH

100% HOT SALE
GLD13323WH
GLD13334WH
GLD13328WH
GLD08056WH
GLD13310WH

100% HOT SALE
GLS17011WT
GLS17122WH
GLS17017WH
GLS17022WH
GLS18812WT