SOLUTIONS FOR YOUR GOODLIFE!

1. Ganzkörperspiegel mit 5 Schichten Schuhregal & nbsp; , verfügbar & nbsp; weiß & nbsp; & nbsp; schwarz & nbsp; Farbe.
2. Max kann Lagerung & nbsp; 50 Paar Damenschuhe, mit & nbsp; 5 Spiegel Schubladen, jede Schublade mit 2-Schicht.
3. In voller Länge Spiegel elegantes Design und gut aussehend.
4. Innerhalb und außerhalb hochwertiges Melamin MDF-Holz.
5. Es kann bis zu 4 Schuhregal, 3 Schuhregal, 2 Schuhregal und 1 Schuhschränke geändert werden.
6. KD-Paket sparen Fracht und Beschädigung des Spiegels zu vermeiden.
7. Einfach zu montieren mit klaren Farb manu Unterricht.

Design And Color

Goodlife
Houseware Ltd

GLS17024WH

Goodlife
Houseware Ltd

GLS17024WH

Goodlife
Housewares Ltd

GLS17024WH

Product Features

Produktion & nbsp; Namens	Ganzkörperspiegel mit 5 Schichten Schuhregal	**Marke**	Goodlife
Artikel & nbsp; Nein	GLS17024		
Farben	Weiß, schwarz, braun, Farbe Teak		
Material	MDF & nbsp; mit & nbsp; Melamin		
MDF & nbsp; Panel & nbsp; Teile	34 & nbsp; Stück & nbsp; Platten		
Hardware & nbsp; Montage	Plastic shoe rack , hardware fitting, falling prevention screw etc		
Fach	5 Schubladen Spiegel	Jedes & nbsp; Spiegel Schublade mit 2-Schicht	
Dimension	Whole & nbsp; Größe	H170 * & nbsp; L63 ** W24cm	H66.9"* L24.8"* W9.4"
	Jedes & nbsp; kleine Spiegel & nbsp; Größe	L59 * & nbsp; W32 * D0.3cm	L23.2"* W12.6"* D0.12"
	Verpackung & nbsp; Größe 2 & nbsp; Karton & nbsp; / one & nbsp; Satz	A: 174 * 26 * 14,5 cm B: 69 * 41,5 * 19cm	A: 68,5"* 10.2"* 5.7" B: 27,2"* 16,3"* 7.5"

Paket	2 & nbsp; Kartons & nbsp; eine & nbsp; Satz, & nbsp; Forming & nbsp; Styropor & nbsp; Paket & nbsp; von & nbsp; Spiegel,A = A & nbsp; Doppel & nbsp; Wand & nbsp; strong & nbsp; Master & nbsp; Karton				
Karton & nbsp; CBM	0.101CBM	**N.W. / G.W.**	45 kg / 49KGS		
20GP	225pcs	**40HQ**	550pcs	**MOQ**	1 & nbsp; Stück

Workmanship And Package

Material

Certificates

Supplier Assessment
Supplier Assessment Certificate

SGS
Chain-of-Custody
FSC

SGS

SGS

SGS

Our team

目标
团结

Goodlife
深圳美乐美生活用品有限公司
Shenzhen Goodlife Houseware Co.,Ltd.
深圳鼓莱家具有限公司
Shenzhen Goodlife Furniture Co.,Ltd.

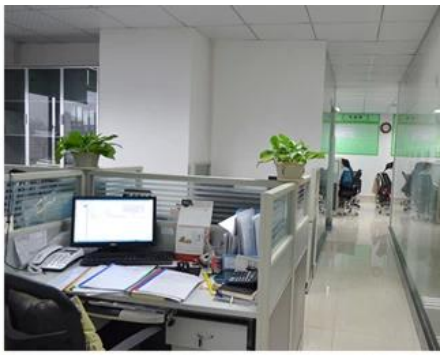

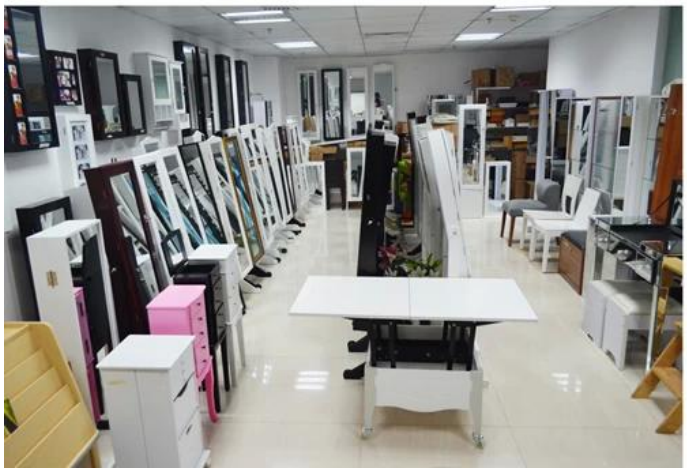

Unsere Dienstleistungen für Unternehmen:

1. Ihre Anfrage, die auf unseren Produkten oder Preisen bezogen wird, wird in 12hours in Arbeits Datum geantwortet.
2. Erfahrung Umsatz beantworten Ihre Anfrage und geben Ihnen damit verbundenen Business-Service.
3. OEM & amp; ODM sind willkommen, wir über 10 Jahre Erfahrung in der Arbeit mit OEM-Projekt haben.
4. Wir sind für die Verkaufs exklusive der unsere ODM Holzspiegel Schmuck Schrank suchen.
5. Umsatz exklusive Agent Vertriebs Recht gewesen zu schützen.

Paket-Informationen:

1. Forming Polyfoam für die Post-Paket
2. 6 Seiten starke Schaumplast für Sicherheitspaket beim Transport.
3. Montagesatz und Benutzer manu sind für jeden Schrank zur Verfügung.

Vorlaufzeit

1. 25 ~ 50 Tage nach der empfangenen Pfand
2. Normale auf Produktionslinie prodution Anlaufzeit ist 15 Tage nach empfangener Ablagerung.

Hot Selling

GLD17047 GLD13315 GLD14740 GLD15315 GLD15347

GLD08012 GLD08055 GLD08057 GLD08067

100%
HOT SALE
GLD14737WH

100%
HOT SALE
GLD12210BR

100%
HOT SALE
GLD12212BK

100%
HOT SALE
GLD13319BR

100%
HOT SALE
GLD15330WH

100%
HOT SALE
GLD13323WH

100%
HOT SALE
GLD13334WH

100%
HOT SALE
GLD13328WH

100%
HOT SALE
GLD08056WH

100%
HOT SALE
GLD13310WH

100% HOT SALE
GLS17011WT
100% HOT SALE
GLS17122WH
100% HOT SALE
GLS17017WH
100% HOT SALE
GLS17022WH
100% HOT SALE
GLS18812WT