1) Holzschuhschrank Spiegel, ES Habe wei?, schwarz, braun-grau
2) Es Kann bis 5 Schubladen Schuhschrank MONTIERT Werden, Kann Auch ALS 2 S?tze Schuhablagen, 2 Schubladen + 3 Schubladen verwendet Werden.
3) Es Konnen Show Insgesamt ca. 40 Paar Schuhe.
3) Elegantes Design und Ganzk?rperspiegel gut aussehende
4) Innerhalb und Au?erhalb Hochwertiges Melamin MDF-Holz.
5) Es Konnen Bis zu 4 Schubladen, 3 Schubladen, 2 Schubladen und 1 Schubladen Ge?ndert Werden ..
6) Montage-Paket Kann Fracht zu sparen und Besch?digungen des Spiegels zu vermeiden.
7) Einfach zu montieren mit Klaren manu Unterricht.
8) Es wei?, schwarz, braun, farbe, fertigen Farbe IST akzeptabel.

Goodlife
Housewares Ltd
GLD17021WH

Goodlife
Housewares Ltd
GLD17021WH

Goodlife
Housewares Ltd
GLD17021WH

Product Features

Produktion & nbsp; Namens	Heißer Verkauf 3 + 2 Holz Spiegel große Schuhschrank in China hergestellt		Marke	Goodlife
Artikel & nbsp; Nein	GLS17021			
Farben	Weiß, schwarz, braun, & nbsp; anpassen Farbe & nbsp; ist & nbsp; akzeptabel.			
Material	MDF & nbsp; mit Melamin			
MDF & nbsp; Panel & nbsp; Teile	27 & nbsp; Stück & nbsp; Platten			
Hardware & nbsp; Montage	Plastic of shoe cabinet hardware fitting, Three-in-onw hardware fitting, falling prevention screw			
Fach	2 & nbsp; Schubladen		Jedes & nbsp; Schublade Max Halten & nbsp; 5 & nbsp; Paare & nbsp; von & nbsp; Schuhe	
	3 & nbsp; Schubladen		Each & nbsp; Schublade & nbsp; max & nbsp; halten & nbsp; 10 & nbsp; Paare & nbsp; von & nbsp; Schuhe	
Dimension	Whole & nbsp; Größe	H170.5 * & nbsp; L63 ** W24cm		H67.7''*L24.8''* W9.4''
	2 & nbsp; Schubladen & nbsp; Größe	H66,5* L63 * W24cm		H26,2"* L24.8"* W9.4"
	3 & nbsp; drawes & nbsp; Größe	H104* L63 * W24cm		H40,9"* L24.8"* W9.4"
	Jedes & nbsp; Schublade & nbsp; Spiegel & nbsp; Größe	L59 * & nbsp; W32 * D0.3cm		H23.2''* L12.6''* W0.12''
	Verpackung & nbsp; siz	A:H115*30*30cm B:69.00 * 41.50 * 19.00cm		H45.3''* L11.8''* W11.8''
				H27.2''* L16.3''* W7.5'
Paket	2 & nbsp; Kartons & nbsp; eine & nbsp; Satz, & nbsp; Forming & nbsp; Styropor & nbsp; Paket & nbsp; von & nbsp; Spiegel, Bildung Polyfoam, A=A double wall strong master carton can pass international standard carton drop test			
Karton & nbsp; CBM	0,15	**N.W. / G.W.**	35 / 37,5	
20GP 186pcs		**40HQ**	453pcs	**MOQ** 1 & nbsp; Stück

Workmanship And Package

Material

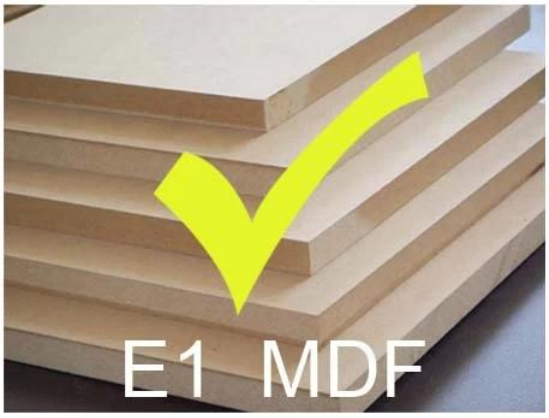

VS

Certificates

Supplier Assessment
Supplier Assessment Certificate

SGS
Chain-of-Custody
FSC

SGS

SGS

SGS

Our team

目标
团结

Goodlife
深圳美乐美生活用品有限公司
Shenzhen Goodlife Houseware Co.,Ltd.
深圳鼓莱家具有限公司
Shenzhen Goodlife Furniture Co.,Ltd.

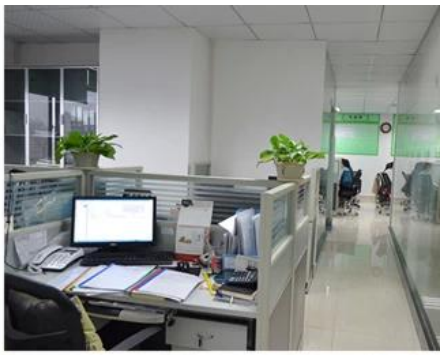

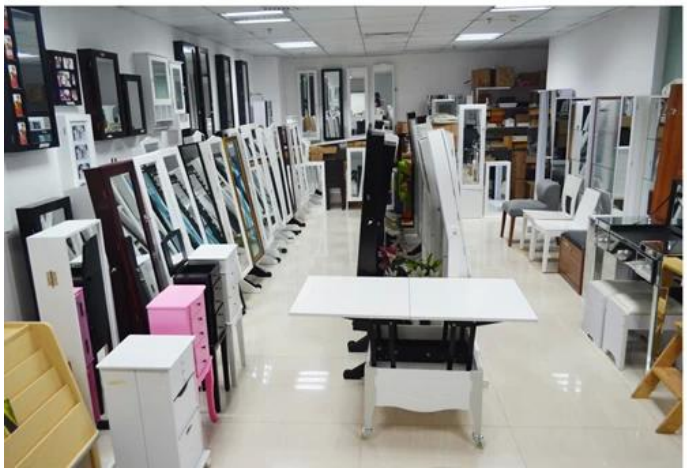

Unsere Dienstleistungen für Unternehmen:

1. Ihre Anfrage, die auf unseren Produkten oder Preisen bezogen wird, wird in 12hours in Arbeits Datum geantwortet.
2. Erfahrung Umsatz beantworten Ihre Anfrage und geben Ihnen damit verbundenen Business-Service.
3. OEM & amp; ODM sind willkommen, wir über 10 Jahre Erfahrung in der Arbeit mit OEM-Projekt haben.
4. Wir sind für die Verkaufs exklusive der unsere ODM Holzspiegel Schmuck Schrank suchen.
5. Umsatz exklusive Agent Vertriebs Recht gewesen zu schützen.

Paket-Informationen:

1. Forming Polyfoam für die Post-Paket
2. 6 Seiten starke Schaumplast für Sicherheitspaket beim Transport.
3. Montagesatz und Benutzer manu sind für jeden Schrank zur Verfügung.

Vorlaufzeit

1. 25 ~ 50 Tage nach der empfangenen Pfand
2. Normale auf Produktionslinie prodution Anlaufzeit ist 15 Tage nach empfangener Ablagerung.

Hot Selling

GLD17047 GLD13315 GLD14740 GLD15315 GLD15347

GLD08012 GLD08055 GLD08057 GLD08067

GLD14737WH

GLD12210BR

GLD12212BK

GLD13319BR

GLD15330WH

GLD13323WH

GLD13334WH

GLD13328WH

GLD08056WH

GLD13310WH

100% HOT SALE
GLS17011WT
100% HOT SALE
GLS17122WH
100% HOT SALE
GLS17017WH
100% HOT SALE
GLS17022WH
100% HOT SALE
GLS18812WT