Características:
1. Madera & nbsp; espejo & nbsp; zapato & nbsp; gabinete, disponible white & nbsp;, & nbsp; negro & nbsp;, & nbsp; marrón color y nbsp ;.
2. Es se & nbsp; almacenamiento 24 pares zapatos at & nbsp; menos , & Nbsp;
con 6pcs muebles & nbsp; MDF & nbsp; del panel.
3.You can adjust the height between panels according to your shoes.
4. completo & nbsp; longitud & nbsp; espejo & nbsp; elegante & nbsp; diseño & nbsp;, & nbsp; y & nbsp; good & nbsp; buscando .
5. Inside & nbsp; y & nbsp; fuera de & nbsp; alta & nbsp; calidad & nbsp; melamina & nbsp; MDF & nbsp; madera & nbsp ;.
6. KD & nbsp; paquete guardar & nbsp; fletes & nbsp; y & nbsp; evitar & nbsp; daños & nbsp; de & nbsp; & nbsp; espejo.
7. Fácil & nbsp; ensamblar & nbsp; con & nbsp; claro de color maONU instrucción

Goodlife
Houseware Ltd

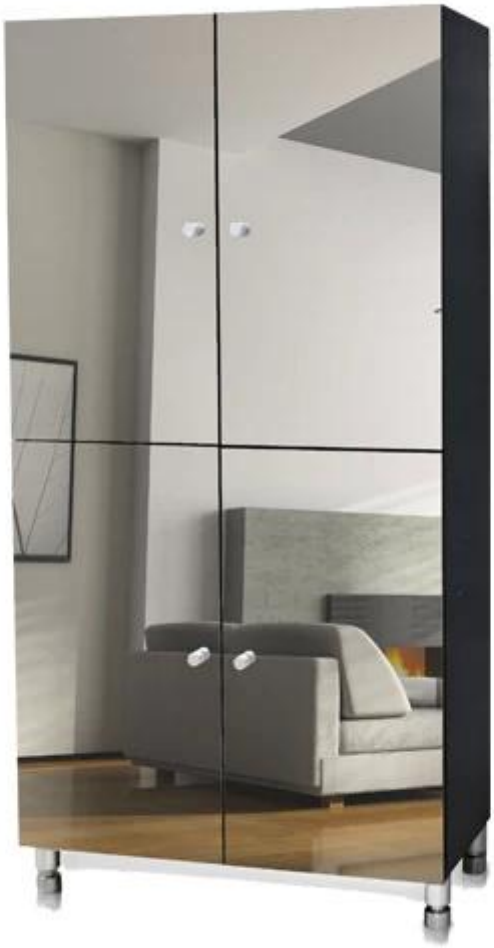

GLS16621BK

Goodlife
Houseware Ltd
GLS16621BK

Goodlife
Houseware Ltd

GLS16621BK

Goodlife
Houseware Ltd

GLS16621BK

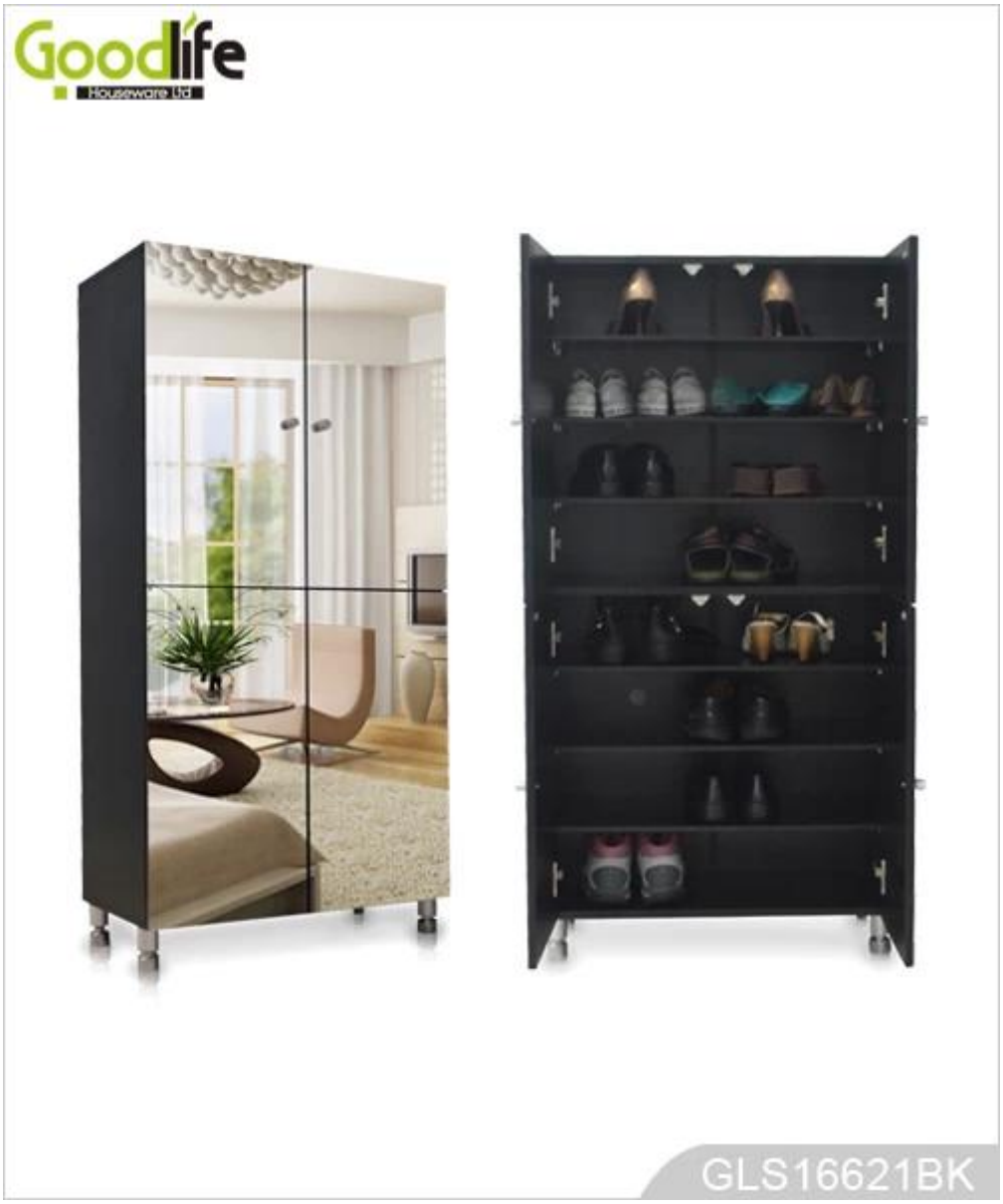

Product Features

Producción Nombre	Wooden & nbsp; espejo & nbsp; zapato & nbsp; gabinete	Marca	Goodlife
Tema & nbsp; n	GLS16621		
Colores	Blanco, negro, marrón.		
Materiales	MDF & nbsp; con melamina		
MDF & nbsp; panel de & nbsp; partes	14pcs & nbsp; paneles		
Hardware & nbsp; ajuste	Hardware & nbsp; ajustada, & nbsp; cayendo & nbsp; prevención & nbsp; tornillo & nbsp; etc		
Compartimiento	Cada & nbsp; zapato & nbsp; acumular puede mantenga3-4 pairs & nbsp; de & nbsp; zapatos		
Whole & nbsp; tamaño	H127* & Nbsp; L63.5W **33.5cm	H50'*L25'* W13.2'	
Packing & nbsp; size	A: & Nbsp; H69 *L41.5 *W17,5 cm B: H126*L33 *W13CM	H27.2.'* L16.3'* W6.89' H48.8'* L9.05'* W5.3'	
cartón & nbsp; / one & nbsp; conjunto			

Paquete	KD package with PE bag, polyfoam and strong master carton. espuma de poliestireno & nbsp; paquete para espejo,2 & nbsp; cartón / set.		
20GP	280pcs	**40HQ**	680pcs

Workmanship And Package

Material

Certificates

Our team

Goodlife
深圳美乐美生活用品有限公司
Shenzhen Goodlife Houseware Co.,Ltd.
深圳鼓菜家具有限公司
Shenzhen Goodlife Furniture Co.,Ltd.

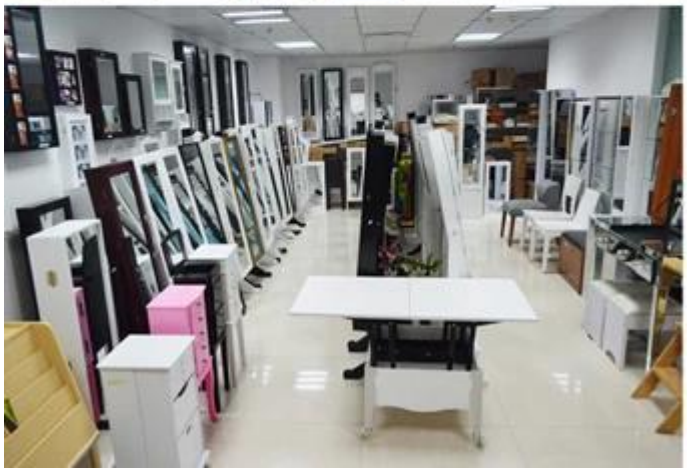

Nuestros Servicios a empresas:

1. Su investigación relacionada con nuestros productos o precios será contestada en 12 horas en la fecha de trabajo.
2. ventas Experiencia responder su consulta y le dan servicio de negocio relacionado.
3. OEM & amp; ODM son bienvenidos, tenemos más de 10 años de experiencia trabajando con el proyecto del OEM.
4. Buscamos la exclusiva de venta del gabinete de la joyería espejo de madera nuestro ODM.
5. ventas agente de ventas exclusivo derecho han sido de protección.

Información sobre el paquete:

1. Formación de espuma de polietileno para el conjunto del poste
2. 6 lados fuertes de espuma de polietileno para el paquete de seguridad durante el transporte.
3. kit Assembley y manu usuario están disponibles para cada gabinete.

Tiempo de ejecución de producción

1. 25 ~ 50 días después de recibido deposit
2. normal en la línea de producción plazo de ejecución es 15 días después de prodution depósito recibido.

Hot Selling

GLD17047

GLD13315

GLD14740

GLD15315

GLD15347

GLD08012

GLD08055

GLD08057

GLD08067

100% HOT SALE
GLD14737WH
GLD12210BR
GLD12212BK
GLD13319BR
GLD15330WH

100% HOT SALE
GLD13323WH
GLD13334WH
GLD13328WH
GLD08056WH
GLD13310WH

100% HOT SALE
GLS17011WT
GLS17122WH
GLS17017WH
GLS17022WH
GLS18812WT