1) Goodlife madera zapatero zapatero de Guangdong, que tiene blanco, negro, gris pardo.
2) Puede ser montado a 5 cajones gabinete del zapato, también se puede utilizar como 2 conjuntos de bastidores de zapatos,
2 cajones + 3 cajones.
3) Es total puede contener cerca de 25 pares de zapatos.
4) espejo de cuerpo completo de diseño elegante y bien parecido
5) En el interior y exterior de madera de alta calidad MDF melamina.
6) Se puede cambiar a 4 cajones, 3 cajones, 2 cajones y 1 cajones ..
7) paquete Asamblea puede ahorrar la carga y evitar daños al espejo.
8) Fácil montar con instrucciones manu clara.
9) Es blanco disponibles, negro, marrón, color, personalizar del color es aceptable.

Goodlife
Houseware Ltd

GLS17028BR

Goodlife
Housewar

GLS17028BR

Goodlife
Houseware Ltd

GLS17028BR

Goodlife
Houseware Ltd

GLS17028BK

Goodlife Houseware Ltd

GLS17028BK

Product Features

Producción & nbsp; Nombre	Goodlife zuecos zapato armario rack de guangdong	Marca	Goodlife
Artículo No	GLS17028		
Colores	Blanco, negro, marrón, personalizar el color es aceptable.		
Materiales	MDF con melamina		
Panel de MDF & nbsp; partes	27 uds paneles		
Hardware & nbsp; montaje	Plástico de hardware del gabinete del zapato apropiado, Tres-en-uno hardware & nbsp; apropiado, cayendo tornillo de prevención		
Compartimiento	2 & nbsp; cajones	Cada cajón Max sostenga 5 pares de zapatos	
	3 & nbsp; cajones	Todas las bodegas de cajón max & nbsp; 5 pares de zapatos	
Dimensión	Tamaño entero	L63 * W20 * H170cm	H67.7''*L24.8''* W7.8''
	Tamaño 3drawers	H104 * L63 * W20CM	H40.9 "* L24.8" * W7.8 "
	Tamaño 2DRAWERS	H66 * L63 * W20CM	H26.2 "* L24.8" * W7.8 "
	Cada tamaño de espejo cajón	L59 * W32 * D0.3cm	H23.2''* L12.6''* W0.12''
	Siz embalaje	A: 69 * 41,5 * 17,5 cm & nbsp; & Nbsp; & nbsp; & nbsp; & nbsp; & nbsp; & nbsp; & nbsp; B: 124 * 23 * 21cm	27''* 16.3'* 6.8'' 48.8''* 9''* 8.2"
Paquete	2 cartones de un conjunto, que forma la espuma de poliestireno paquete de espejo, formando de espuma de polietileno, A = Una pared doble cartón fuerte maestro puede pasar & nbsp; prueba de caída de cartón estándar internacional		
Carton & nbsp; CBM	0.11	N.W. / G.W.	35 / 37,5

20GP	254pcs	40HQ	618pcs	MOQ	1 pieza

Workmanship And Package

Material

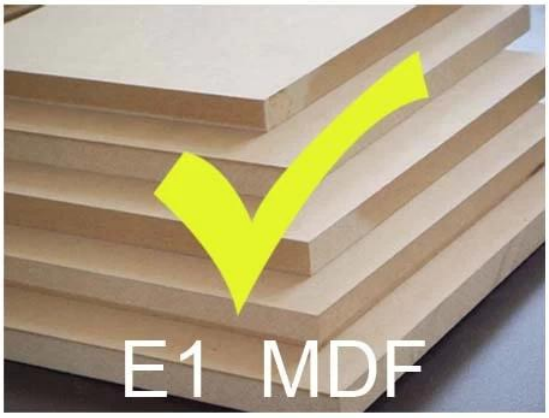

VS

Certificates

Supplier Assessment
Supplier Assessment Certificate

SGS
Chain-of-Custody
FSC

SGS

SGS

SGS

Our team

目标
团结

Goodlife
深圳美乐美生活用品有限公司
Shenzhen Goodlife Houseware Co.,Ltd.
深圳鼓莱家具有限公司
Shenzhen Goodlife Furniture Co.,Ltd.

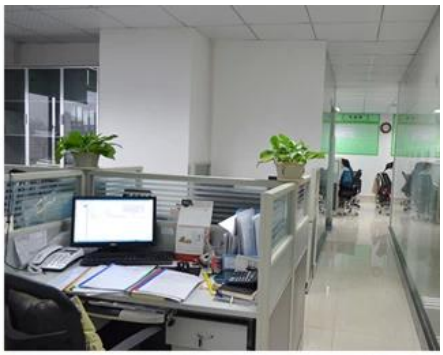

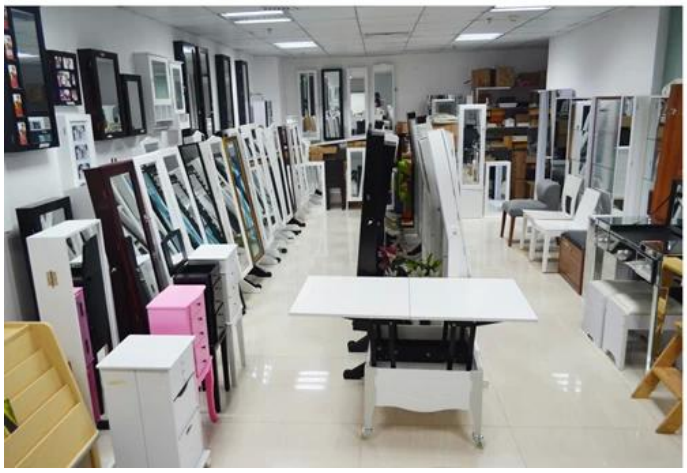

Nuestros Servicios a empresas:

1. Su investigación relacionada con nuestros productos o precios será contestada en 12 horas en la fecha de trabajo.
2. ventas Experiencia responder su consulta y le dan servicio de negocio relacionado.
3. OEM & amp; ODM son bienvenidos, tenemos más de 10 años de experiencia trabajando con el proyecto del OEM.
4. Buscamos la exclusiva de venta del gabinete de la joyería espejo de madera nuestro ODM.
5. ventas agente de ventas exclusivo derecho han sido de protección.

Información sobre el paquete:

1. Formación de espuma de polietileno para el conjunto del poste
2. 6 lados fuertes de espuma de polietileno para el paquete de seguridad durante el transporte.
3. kit Assembley y manu usuario están disponibles para cada gabinete.

Tiempo de ejecución de producción

1. 25 ~ 50 días después de recibido deposit
2. normal en la línea de producción plazo de ejecución es 15 días después de prodution depósito recibido.

Hot Selling

GLD17047 GLD13315 GLD14740 GLD15315 GLD15347

GLD08012 GLD08055 GLD08057 GLD08067

100% HOT SALE
GLD14737WH
GLD12210BR
GLD12212BK
GLD13319BR
GLD15330WH

100% HOT SALE
GLD13323WH
GLD13334WH
GLD13328WH
GLD08056WH
GLD13310WH

100% HOT SALE
GLS17011WT
GLS17122WH
GLS17017WH
GLS17022WH
GLS18812WT