1.New tocador de madera de diseño es de 12 mm gabinete de MDF con pie.
Tocador color disponible 2.Wooden es blanco.
3.Lots de espacio para sus aretes, collares, pulseras, gafas, corbatas, bufandas, relojes, perfume de cristal y todos sus accesorios.
4.One flate 3mm espejo para maquillarse
Gabinete 5.One con cuatro departamentos y 2 pequeños cajones para joyas
6.KD paquete de salvar el espacio, vienen con manual de instrucciones de color de impresión

Design And Color

Goodlife
Housewares Ltd

GLT18070BK

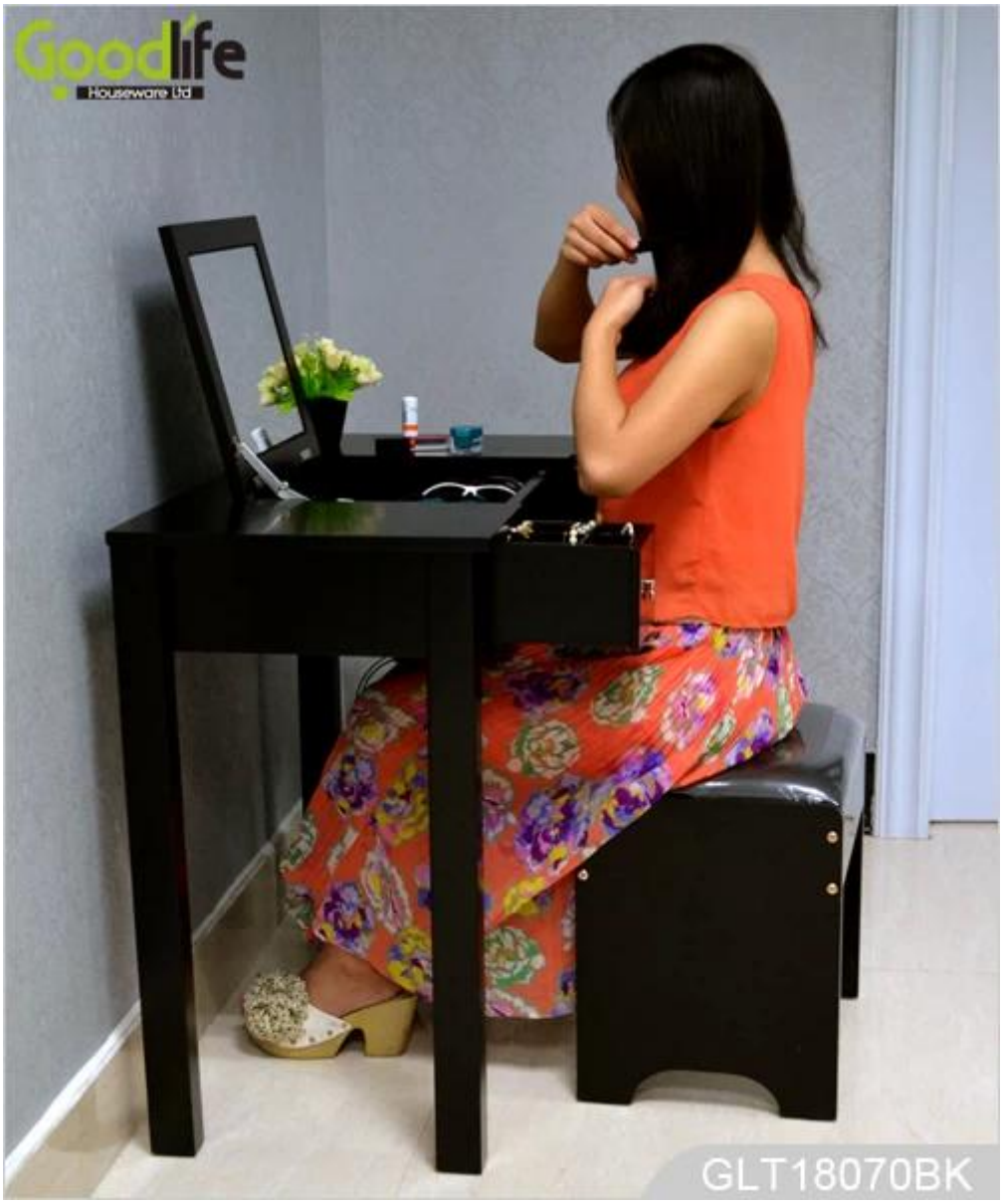
Goodlife
Houseware Ltd
GLT18070BK

Product Features

Producción & nbsp; Nombre	Estilo australiano tocador de maquillaje de madera con espejo enclose	Marca	Goodlife
Tema & nbsp; n	GLT18070		
Función	Floor & nbsp; de pie		
Colores	White & nbsp; de color		
Materiales	EU & nbsp; Standard & nbsp; NC & nbsp; pintura MDF & nbsp; de pie E1 & nbsp; MDF & nbsp; del panel Metal & nbsp; hardware		
Metal & nbsp; parte	Tornillo & nbsp; set, & nbsp; redondeado & nbsp; tornillo & nbsp; conjunto		
Pintura	3 & nbsp; capa & nbsp; NC & nbsp; pintura		
Compartimiento	MDF & nbsp; gabinete	Cuatro & nbsp; departamentos	
	Small & nbsp; cajones	Two small drawers,one is cabinet,and the other with 9 shelves	
Dimensión	Whole & nbsp; tamaño	H75* & Nbsp; L80W **40m	H29.6''*L31.5''* W15.8''
	Mirror & nbsp; tamaño	H29* & Nbsp; L27* W0.3cm	H11.4''* L11''* W0.12''
	Gabinete tamaño	H13* & Nbsp; L36* W29cm	H5.1''* L14.2''* W11.4''
	Cajón & nbsp; tamaño	H14* & Nbsp; L31.5* W11.5cm	H5.5''* L12.4''* W4.5''
	Packing & nbsp; siz	L88* W47*H28cm	L34.7''* W18.5''*H11''
Paquete	KD & nbsp; paquete, cada & nbsp; piezas & nbsp; embalado & nbsp; & nbsp; polybag & nbsp; con & nbsp; advertencia & nbsp; texto,formando de espuma de polietileno, & nbsp; A = A & nbsp; doble wall strong master carton can pass international standard carton drop test		
Carton & nbsp; CBM	0.12CBM	**N.W. / G.W.**	17KG & nbsp; / & nbsp; 18KG

20GP	225pcs	**40HQ**	565PCS	**MOQ**	1PCS

Workmanship And Package

Goodlife

Housewares Ltd

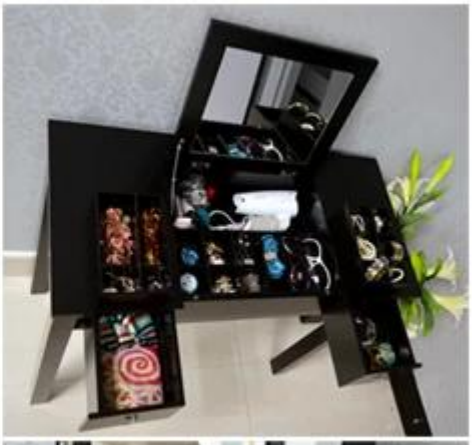

GLT18070BK

Material

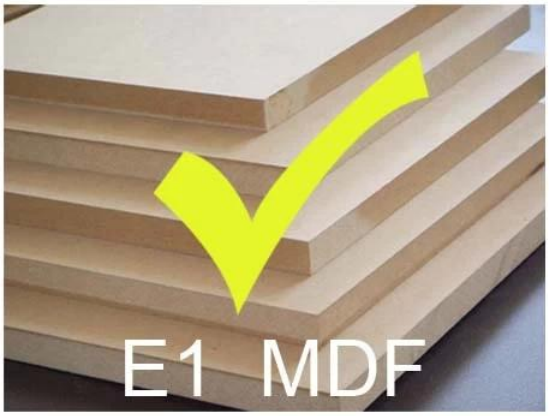

VS

Particle board

Certificates

Supplier Assessment
Supplier Assessment Certificate

SGS
Chain-of-Custody
FSC

SGS

SGS

SGS

Our team

目标
团结

Goodlife
深圳美乐美生活用品有限公司
Shenzhen Goodlife Houseware Co.,Ltd.
深圳鼓莱家具有限公司
Shenzhen Goodlife Furniture Co.,Ltd.

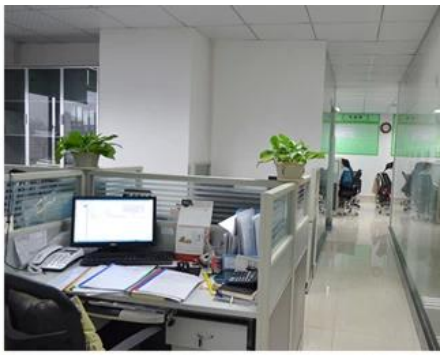

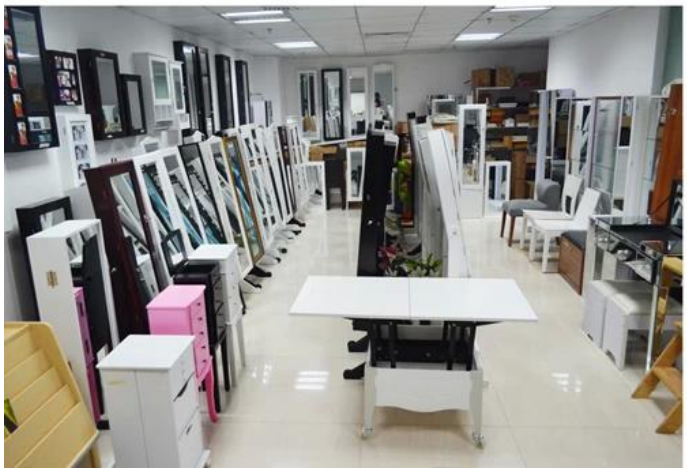

Nuestros Servicios a empresas:

1. Su investigación relacionada con nuestros productos o precios será contestada en 12 horas en la fecha de trabajo.
2. ventas Experiencia responder su consulta y le dan servicio de negocio relacionado.
3. OEM & amp; ODM son bienvenidos, tenemos más de 10 años de experiencia trabajando con el proyecto del OEM.
4. Buscamos la exclusiva de venta del gabinete de la joyería espejo de madera nuestro ODM.
5. ventas agente de ventas exclusivo derecho han sido de protección.

Información sobre el paquete:

1. Formación de espuma de polietileno para el conjunto del poste
2. 6 lados fuertes de espuma de polietileno para el paquete de seguridad durante el transporte.
3. kit Assembley y manu usuario están disponibles para cada gabinete.

Tiempo de ejecución de producción

1. 25 ~ 50 días después de recibido deposit
2. normal en la línea de producción plazo de ejecución es 15 días después de prodution depósito recibido.

Hot Selling

GLD17047 GLD13315 GLD14740 GLD15315 GLD15347

GLD08012 GLD08055 GLD08057 GLD08067

GLD14737WH

GLD12210BR

GLD12212BK

GLD13319BR

GLD15330WH

GLD13323WH

GLD13334WH

GLD13328WH

GLD08056WH

GLD13310WH

100% HOT SALE
GLS17011WT
100% HOT SALE
GLS17122WH
100% HOT SALE
GLS17017WH
100% HOT SALE
GLS17022WH
100% HOT SALE
GLS18812WT