- 4 capas armarios para la organización y almacenamiento de calzado.
- Zapato único Rotary rack.
- Espejo de cuerpo entero para vestirse.
- Derribar paquete con fuerte espuma de polietileno y cartón.
- Fácil montaje con manual de instrucciones foto impresa.

Goodlife
Houseware Ltd
GLS18701WH

Goodlife
Houseware Ltd
GLS18701WH

Goodlife
Houseware Ltd
GLS18701WH

Goodlife
Houseware Ltd
GLS18701WH

Product Features

Nombre Producción	Zapatero de madera con espejo de cuerpo entero	**Marca**	Goodlife
Artículo No.	GLS18701		
Tamaño del producto	W63 * D20 * H138 CM (Inch: W24.8 * D7.9 * H54.3)		
De color	Blanco, negro, marrón, color de madera		
Función	de suelo, almacenamiento de calzado y organizador		
Material	UE-estándar MDF con melamina		
Tamaño del paquete	Cartón A: 69 * 41.5 * 19 cm (En pulgadas: 27.17 * 16.34 * 7.48) Cartón B: 142 * 22 * 13,5 cm (En pulgadas: 55.91 * 8.66 * 5.31)		
Paquete	KD embalaje, 1piece por 2 cajas de cartón, Espuma de poli proteger, Cajas de cartón fuerte.		
Cartón CBM	0.097m³	**N.W. / G.W.**	30/33 kg
20GP	290 piezas	**40HQ**	704 piezas
MOQ	100 piezas		

Workmanship And Package

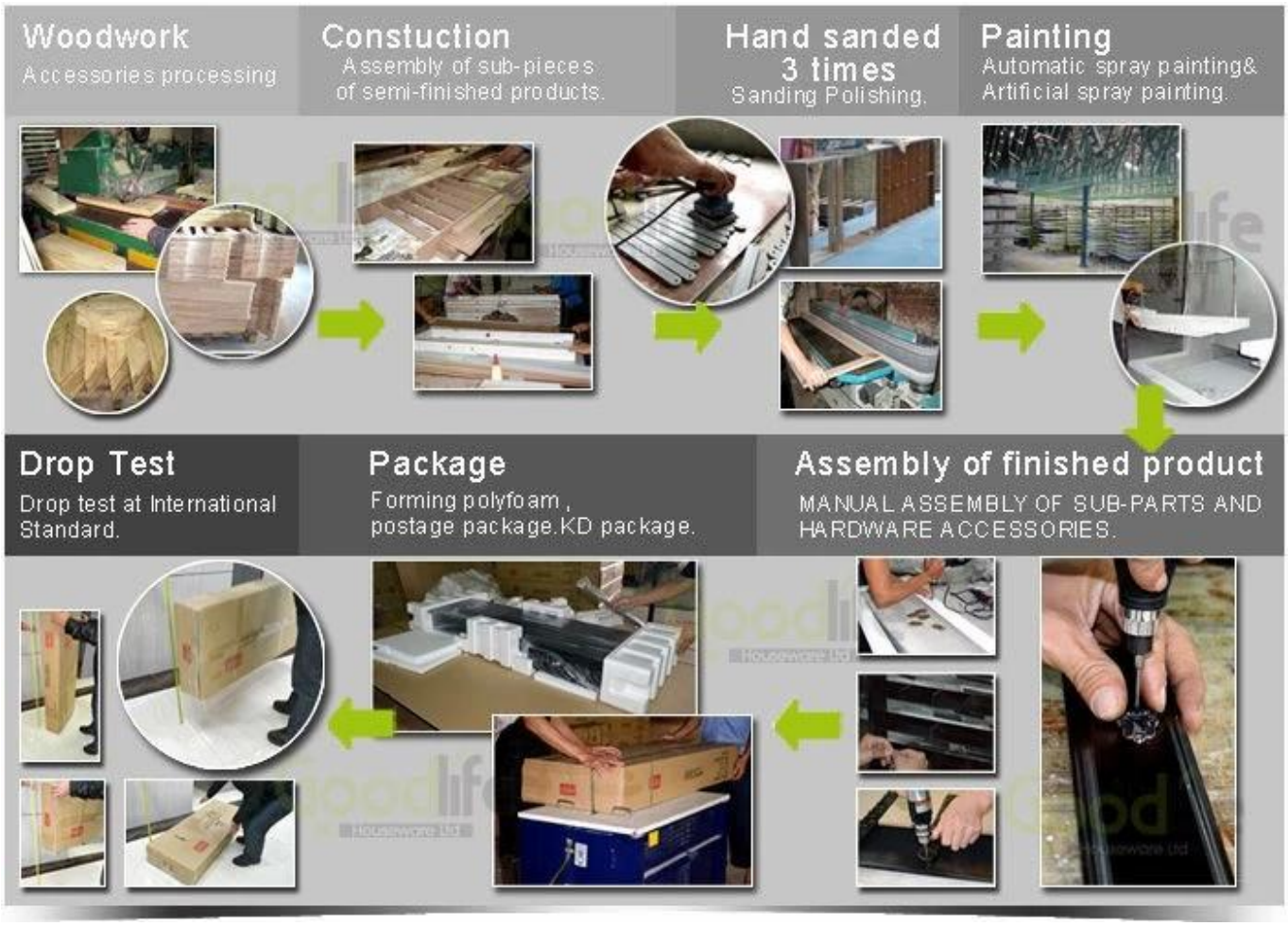

Material

Certificates

SGS
FSC

SGS

SGS

SGS

Our team

目标
团结

Goodlife®
深圳美乐美生活用品有限公司
Shenzhen Goodlife Houseware Co.,Ltd.
深圳鼓菜家具有限公司
Shenzhen Goodlife Furniture Co.,Ltd.

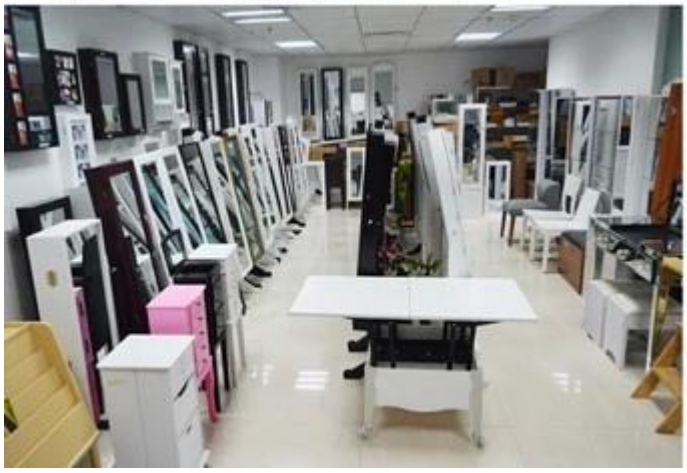

Nuestros Servicios a empresas:

1. Su investigación relacionada con nuestros productos o precios será contestada en 12 horas en la fecha de trabajo.
2. Ventas Experiencia responder su pregunta y le dan servicio de negocio relacionado.
3. OEM & amp; ODM son bienvenidos, tenemos más de 10 años de experiencia trabajando con el proyecto del OEM.
4. Estamos en busca de la exclusiva de venta de nuestra ODM gabinete de la joyería espejo de madera.
5. Ventas Las ventas de agentes exclusivos derecho han sido de protección.

Información del paquete:

1. La formación de espuma de polietileno para el conjunto del poste
2. 6 del lado fuerte polyfoam se utilizan para el paquete de seguros durante el transporte.
3. Kit ensamblado y manual del usuario están disponibles para cada gabinete.

Producción plazo de ejecución

1. 25 ~ 50 días después del depósito recibido.
2. normal en la línea de producción el tiempo de ejecución de producción es 15 días después del depósito recibido.

Hot Selling

GLD17047

GLD13315

GLD14740

GLD15315

GLD15347

GLD08012

GLD08055

GLD08057

GLD08067

GLD14737WH
GLD12210BR
GLD12212BK
GLD13319BR
GLD15330WH

GLD13323WH
GLD13334WH
GLD13328WH
GLD08056WH
GLD13310WH

100% HOT SALE
GLS11325WH
100% HOT SALE
GLS18703BR
100% HOT SALE
GLS18812TK
100% HOT SALE
GLS18715WH