SOLUTIONS FOR YOUR GOODLIFE!

- 5 capas gabinetes para la organización y almacenamiento de calzado.
- Rotary cremallera doble zapato.
- Espejo de cuerpo completo para vestirse.
- Derribar paquete con una fuerte espuma de polietileno y cartón.
- Fácil montaje con manual de instrucciones foto impresa.

Design And Color

Goodlife
Housewares Ltd

GLS17024WH

Goodlife
Houseware Ltd

GLS17024WH

Product Features

Nombre Producción	Zapatero de madera con espejo de cuerpo entero		**Marca**	Goodlife	
Artículo No.	GLS17024				
Tamaño del producto	H170 * W63 * D24cm (Inch: H66.9 * W24.8 * D9.45)				
Colores	Blanco, negro, marrón, color de madera				
Función	de suelo, almacenamiento de calzado y organizador				
Materiales	UE-estándar MDF con melamina				
Tamaño del paquete	Carton A: 69 * 41.5 * 19.5 cm (En pulgadas: 27.17 * 16.34 * 7.68) Caja B: 174 * 26 * 15 cm (En pulgadas: 68.5 * 10.24 * 5.91)				
Paquete	KD embalaje, 1piece por 2 cajas de cartón, Espuma de poli proteger, Cajas de cartón fuerte.				
Cartón CBM	A: 69 * 41.5 * 19.5 = 0.056m³ B: 174 * 26 * 15 = 0.068m³			**N.W. / G.W.**	20.1 / 21.2kg 24.2.4 / 26.24kg
20GP	225 piezas	**40HQ**	548 piezas	**MOQ**	100 piezas

Workmanship And Package

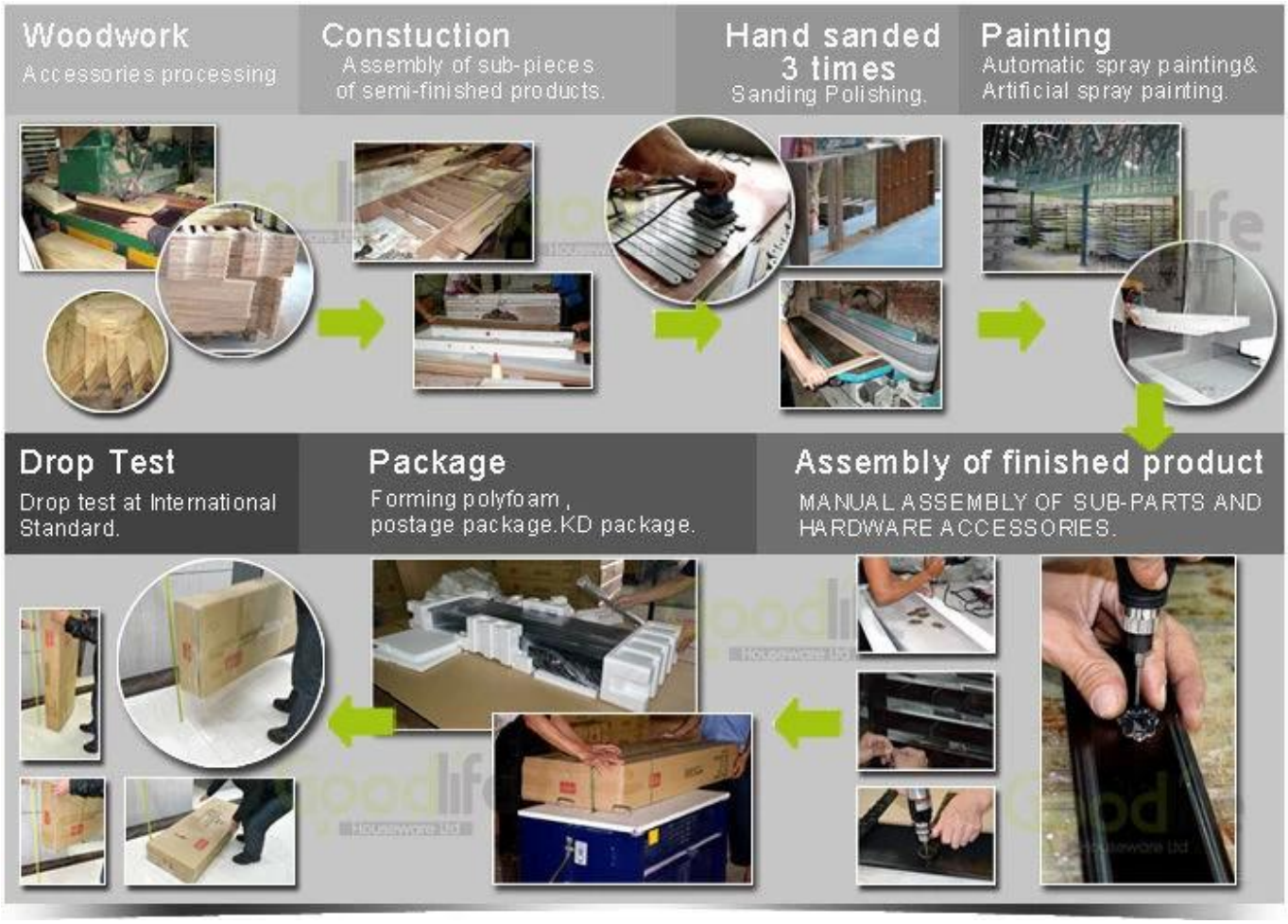

Material

Certificates

Our team

Goodlife
深圳美乐美生活用品有限公司
Shenzhen Goodlife Houseware Co.,Ltd.
深圳鼓菜家具有限公司
Shenzhen Goodlife Furniture Co.,Ltd.

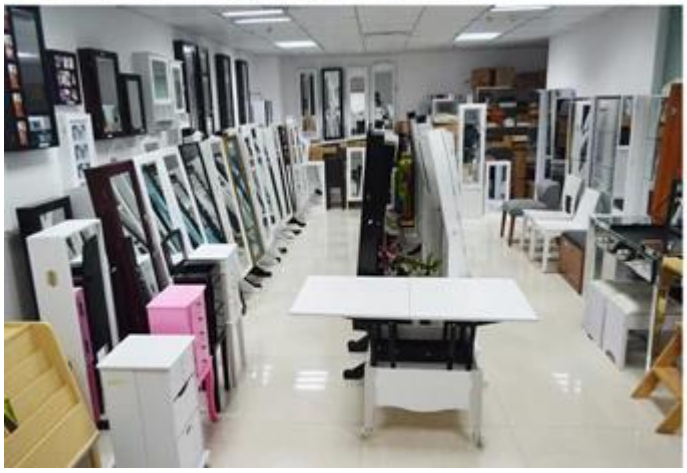

Nuestros Servicios a empresas:

1. Su investigación relacionada con nuestros productos o precios será contestada en 12 horas en la fecha de trabajo.
2. ventas Experiencia responder su consulta y le dan servicio de negocio relacionado.
3. OEM & amp; ODM son bienvenidos, tenemos más de 10 años de experiencia trabajando con el proyecto del OEM.
4. Buscamos la exclusiva de venta de nuestro armario con espejo de joyas de madera ODM.
5. ventas agente de ventas exclusivo derecho han sido de protección.

Información sobre el paquete:

1. Formación de espuma de polietileno para el conjunto del poste
2. 6 del lado fuerte de espuma de polietileno se utilizan para el paquete de seguros durante el transporte.
3. Kit ensamblado y Manual del usuario están disponibles para cada gabinete.

Tiempo de ejecución de producción

1. 25 ~ 50 días después del depósito recibido.
2. normal en la línea de producción el tiempo de ejecución de producción es 15 días después del depósito recibido.

Hot Selling

GLD17047

GLD13315

GLD14740

GLD15315

GLD15347

GLD08012

GLD08055

GLD08057

GLD08067

GLD14737WH

GLD12210BR

GLD12212BK

GLD13319BR

GLD15330WH

GLD13323WH

GLD13334WH

GLD13328WH

GLD08056WH

GLD13310WH

100% HOT SALE
GLS17011WT
GLS17122WH
GLS17017WH
GLS17022WH
GLS18812WT