- 1 pieza panel fijo y 8pcs paneles móviles para la organización y almacenamiento de calzado.
- Madera MDF de alta calidad con melamina.
- Paquete de KD para ahorrar espacio y flete.
- Fácil montaje con el manual de instrucciones impreso.

Goodlife
Houseware Ltd
GLS17011BK

Goodlife
Houseware Ltd
GLS17011BK

Goodlife
Houseware Ltd
GLS17011BK

Goodlife
Houseware Ltd
GLS17011BK

Product Features

Nombre de Producción	MDF melamina gabinete de almacenamiento zapato de madera		**Marca**	Buena Vida	
Artículo No.	GLS17011A				
Tamaño del producto	H180 * W40 * D32 CM (Inch: H70.87 * W15.75 * D12.6)				
Colores	Blanco, negro, marrón, madera y personalizar el color está disponible.				
Función	Para la organización y almacenamiento de calzado casa.				
Material	UE-estándar ecológico MDF con melamina				
Detalles	Interior: 1 panel, 8 paneles móviles fijos				
Tamaño del paquete	Cartón A: 183.5 * 45 * 9 cm (En pulgadas: 72.24 * 17.72 * 3.54) Cartón B: 45 * 34 * 17.5 cm (En pulgadas: 17.72 * 13.39 * 6.89)				
Paquete	Embalaje KD, 1piece por 2 cartones, Espuma de poli protección, fuerte cartón principal.				
Cartón CBM	69 * 41,5 * 17,5 cm = 0.05m³ 149.5 * 28 * 12.5 cm = 0.052m³		**N.W. / G.W.**	36kgs / 38kgs	
20GP	275 piezas	**40HQ**	615 piezas	**MOQ**	100 piezas

Workmanship And Package

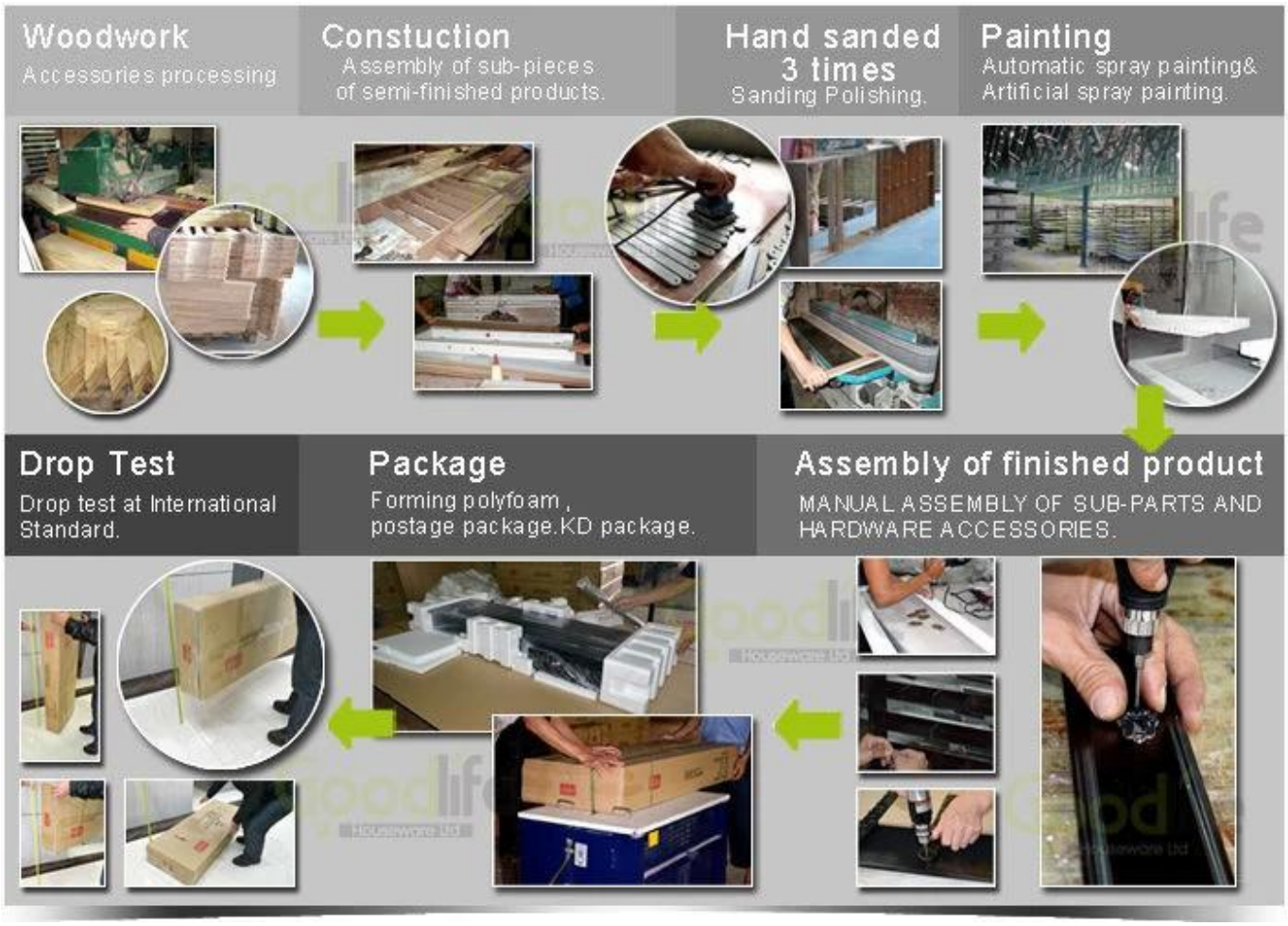

Material

Certificates

Our team

Goodlife
深圳美乐美生活用品有限公司
Shenzhen Goodlife Houseware Co.,Ltd.
深圳鼓菜家具有限公司
Shenzhen Goodlife Furniture Co.,Ltd.

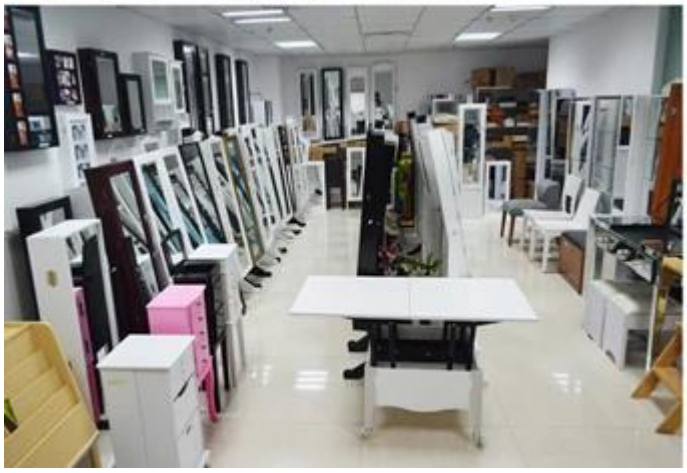

Nuestros Servicios a empresas:

1. Su investigación relacionada con nuestros productos o precios será contestada en 12 horas en la fecha de trabajo.
2. Las ventas Experiencia contestan su pregunta y le dan servicio de negocio relacionado.
3. OEM & amp; ODM son bienvenidos, tenemos más de 10 años de experiencia trabajando con el proyecto del OEM.
4. Estamos en busca de la exclusiva de venta de nuestra ODM gabinete de la joyería espejo de madera.
5. Ventas Las ventas de agentes exclusivos derecho han sido de protección.

Información del paquete:

1. La formación de espuma de polietileno para el conjunto del poste
2. 6 del lado fuerte polyfoam se utilizan para el paquete de seguros durante el transporte.
3. Kit Montado y manual del usuario están disponibles para cada gabinete.

El tiempo de ejecución de producción

1. 25 ~ 50 días después del depósito recibido.
2. normal en la línea de producción el tiempo de ejecución de producción es 15 días después del depósito recibido.

Hot Selling

GLD17047

GLD13315

GLD14740

GLD15315

GLD15347

GLD08012

GLD08055

GLD08057

GLD08067

GLD14737WH

GLD12210BR

GLD12212BK

GLD13319BR

GLD15330WH

GLD13323WH

GLD13334WH

GLD13328WH

GLD08056WH

GLD13310WH

100% HOT SALE
GLS11325WH
100% HOT SALE
GLS18703BR
100% HOT SALE
GLS18812TK
100% HOT SALE
GLS18715WH