Características:

1 vitrina, De madera zapatos son de color blanco, Negro, marrón, de hecho madera.

2 6 puertas con vidrio pegamento, puede almacenar hasta 30 pares de zapatos.

3 simple y diseño elegante y buena apariencia.

4 de alta calidad interior y exterior madera, melamina MDF.

5 paquetes KD guardar carga y evitar daños.

6 fácil montar con claro instrucción para la instalación.

Goodlife
Housewares Ltd

GLS18812WT

Goodlife
Housewares Ltd

GLS18812WT

Product Features

Inside with magnet lock

Each drawer max can hold 5 pairs lady shoes

Drawers can be changed to 6,5,4,3,.....

Mirror can be changed to color panel,such as red,pink,black....

15mm MDF
wood malemine

13mm MDF wood malemine
glue with 3mm mirror

4 air holes on the back

Bottom with 4
stand supporter

Producción & nbsp; Nombre	Madera & nbsp; espejo & nbsp; zapato & nbsp; gabinete	**Marca**	Goodlife
Tema & nbsp; n	GLS18812		
Colores	Blanco, negro, marrón, & nbsp; madera & nbsp; color, & nbsp; personalizard Color & nbsp; es & nbsp; aceptable.		
Materiales	MDF & nbsp; con & nbsp; melamina		
MDF & nbsp; panel de & nbsp; partes	17pcs & nbsp; paneles		
Hardware & nbsp; ajuste	Metal & nbsp; piernas, & nbsp; hardware & nbsp; ajustada, & nbsp; armario-lock & nbsp; etc.		
Compartimiento	6 & nbsp; madera & nbsp; puerta & nbsp; pegamento & nbsp; con & nbsp; espejo; & nbsp; 4 & nbsp; de metal & nbsp; piernas 6 doors: Each door max can hold 5 pairs of lady shoes.		
Dimensión	Whole & nbsp; tamaño	H120 * & nbsp; W63 ** D34cm	H47.2 '' * W24.8 '' * D13.4 ''
	Cada & nbsp; puerta espejo de & nbsp; tamaño	H60 * W18cm	H23.6 '' * W7.1 ''
	Packing & nbsp; tamaño	A: & nbsp; 125 * 39 * 14cm B: & nbsp; 69 * 41.5 * 16cm	A: & nbsp; 49.2 '' * 15.4 '' * 5.5 '' B: & nbsp; 27,2 '' * 16.3 '' * 6.3 ''
Paquete	2 & nbsp; cartones & nbsp; un & nbsp; set, Formando & nbsp; poliestireno & nbsp; paquete de & nbsp; de & nbsp; espejo, formando & nbsp; de espuma de polietileno; A=A double wall strong master carton can pass international standard carton drop test.		
Carton (CBM)	0.114	**N.W. / G.W.(KGS)**	41,5 / 46
20GP	245PCS	**40HQ**	585PCS
MOQ	1 & nbsp; pieza		

Workmanship And Package

Material

Certificates

Our team

Goodlife
深圳美乐美生活用品有限公司
Shenzhen Goodlife Houseware Co.,Ltd.
深圳鼓菜家具有限公司
Shenzhen Goodlife Furniture Co.,Ltd.

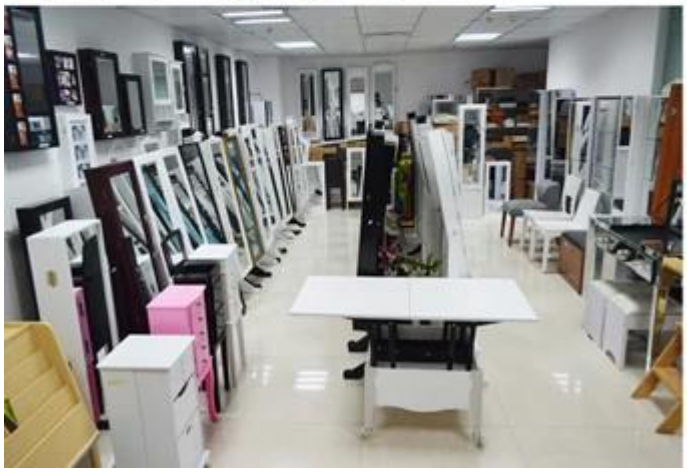

Nuestros Servicios a empresas:

1. Su investigación relacionada con nuestros productos o precios será contestada en 12 horas en la fecha de trabajo.
2. ventas Experiencia responder su consulta y le dan servicio de negocio relacionado.
3. OEM & amp; ODM son bienvenidos, tenemos más de 10 años de experiencia trabajando con el proyecto del OEM.
4. Buscamos la exclusiva de venta del gabinete de la joyería espejo de madera nuestro ODM.
5. ventas agente de ventas exclusivo derecho han sido de protección.

Información sobre el paquete:

1. Formación de espuma de polietileno para el conjunto del poste
2. 6 lados fuertes de espuma de polietileno para el paquete de seguridad durante el transporte.
3. kit Assembley y manu usuario están disponibles para cada gabinete.

Tiempo de ejecución de producción

1. 25 ~ 50 días después de recibido deposit
2. normal en la línea de producción plazo de ejecución es 15 días después de prodution depósito recibido.

Hot Selling

GLD17047

GLD13315

GLD14740

GLD15315

GLD15347

GLD08012

GLD08055

GLD08057

GLD08067

100% HOT SALE
GLD14737WH
GLD12210BR
GLD12212BK
GLD13319BR
GLD15330WH

100% HOT SALE
GLD13323WH
GLD13334WH
GLD13328WH
GLD08056WH
GLD13310WH

100% HOT SALE
GLS17011WT
GLS17122WH
GLS17017WH
GLS17022WH
GLS18812WT