- Vestirse espejo de cuerpo entero y el almacenamiento del gabinete joyas combinan
- Un montón de espacio dividido y organizadores perfectos para almacenar la joyería y accesorios.
- Paquete Montado con espuma de polietileno y cartón fuerte.
- Manual de instrucciones impreso incluido para un fácil montaje.

Goodlife

Housewares Ltd

GLD12224WH

Goodlife
Houseware Ltd
GLD12224WH

Goodlife

Houseware Ltd

GLD12224WH

Product Features

Nombre Producción	Sobre la puerta y el gabinete de la joyería de madera montado en la pared	**Marca**	Goodlife
Artículo No.	GLD12224		
Tamaño del producto	H122xW37xD10.5cm (Inch: H48.03 * * W14.57 W4.13)		
Colores	Blanco, negro, marrón, plata, oro y más		
Función	Colgante de puerta, soporte de pared para maquillaje / Joyería / llaves / accesorios personales organizan y almacenamiento		
Material	MDF UE-estándar; Pintura respetuosa del medio ambiente		

Detalles Organizador	Ganchos Collar Espejo interior, Los organizadores, los titulares de anillo de dedo.				
Tamaño del paquete	127x42x15CM (En pulgadas: H50 * W16.54 W5.91 *)				
Paquete	Paquete confeccionado, bolsas de polietileno, espuma de poli espuma; fuerte cartón principal; 1pc por el cartón.				
Cartón CBM	127x42x15CM = 0.08m³			**N.W. / G.W.**	12kgs /14kgs
20GP	310pcs	**40HQ**	770pcs	**MOQ**	200 piezas

Workmanship And Package

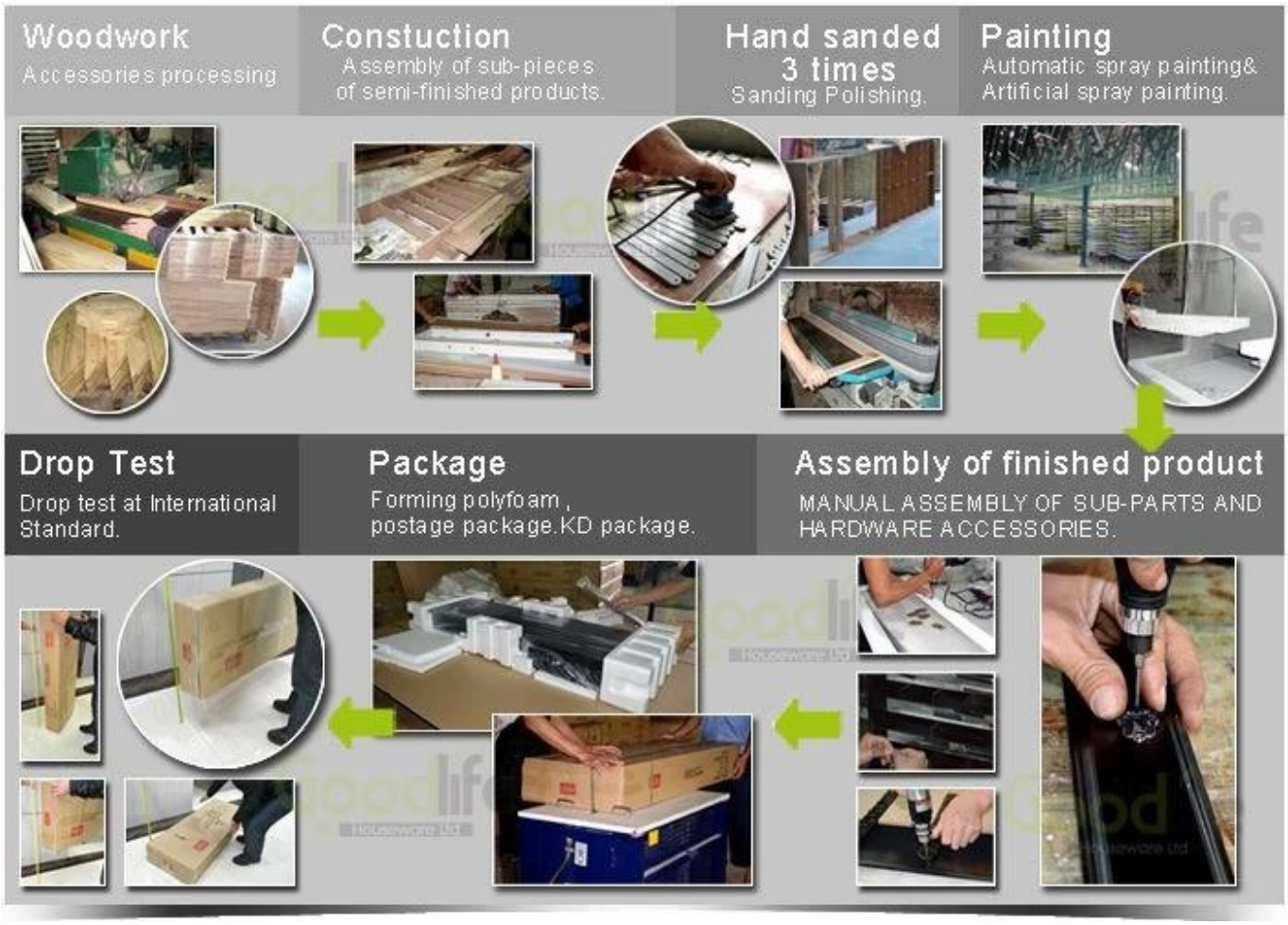

Material

Certificates

SGS
FSC

SGS

SGS

SGS

Our team

目标
团结

Goodlife®
深圳美乐美生活用品有限公司
Shenzhen Goodlife Houseware Co.,Ltd.
深圳鼓菜家具有限公司
Shenzhen Goodlife Furniture Co.,Ltd.

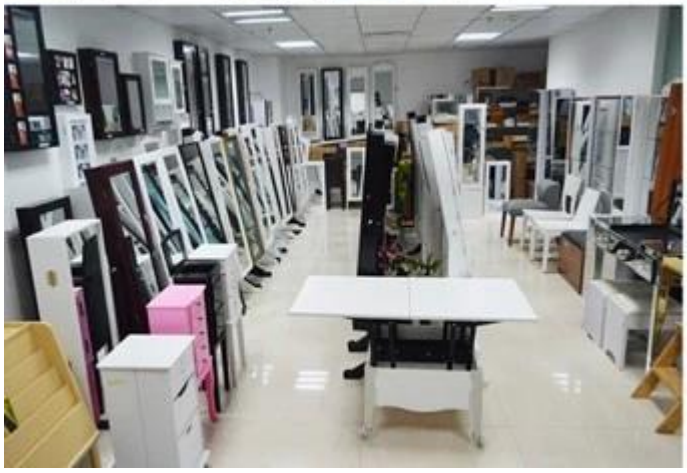

Nuestros Servicios a empresas:

1. Su investigación relacionada con nuestros productos o precios será contestada en 12 horas en la fecha de trabajo.
2. ventas Experiencia responder su consulta y le dan servicio de negocio relacionado.
3. OEM & amp; ODM son bienvenidos, tenemos más de 10 años de experiencia trabajando con el proyecto del OEM.
4. Estamos en busca de la exclusiva de venta de nuestra ODM gabinete de la joyería espejo de madera.
5. Ventas Las ventas agente exclusivo derecho han sido de protección.

Información sobre el paquete:

1. La formación de espuma de polietileno para el conjunto del poste
2. 6 del lado fuerte del polyfoam se utilizan para el paquete de seguros durante el transporte.
3. Kit ensamblado y Manual del usuario están disponibles para cada gabinete.

El tiempo de ejecución de producción

1. 25 ~ 50 días después del depósito recibido.
2. normal en la línea de producción el tiempo de ejecución de producción es 15 días después del depósito recibido.

Hot Selling

GLD17047

GLD13315

GLD14740

GLD15315

GLD15347

GLD08012

GLD08055

GLD08057

GLD08067

GLD14737WH
GLD12210BR
GLD12212BK
GLD13319BR
GLD15330WH

GLD13323WH
GLD13334WH
GLD13328WH
GLD08056WH
GLD13310WH

Muestra
Q: ¿Cómo puedo contraer muestras del gabinete de la joyería espejo?
A: la muestra Si usted necesita pedir muestras para comprobar la calidad, hay carga de la muestra y la carga expresa, Vamos a empezar después de recibida la carga de la muestra.
Si usted es de EE.UU., podemos enviarlos desde EE.UU. almacén.
Q: ¿Dónde está su almacén EE.UU.?
1960 Williams Street #D San Leandro CA 94577
Q: ¿Puedo conseguir la base de la muestra de la joyería armario en nuestro propio diseño.
R: Podemos hacer la muestra OEM, necesitamos información de requerir especificaciones, material, color de diseño para trabajar en el precio, después de confirmar el precio y la muestra, comenzamos a trabajar en la muestra.
Q: ¿Cuál es el gabinete de la joyería plazo de ejecución de la muestra con espejo.
R: Nuestro modelo existente muestra ODM plazo de ejecución de 3 a 5 días, OEM plazo de ejecución de la muestra 10 ~ 15 días.
P. ¿Qué tipo de paquete de gabinete de la joyería espejo.
R: Asegúrese de que la muestra enviará por expreso es la seguridad y sin daños, le sumamos la caja de madera para toda la muestra de forma gratuita.
Producción
Q: ¿Cómo realizar un pedido de armario con espejo de la joyería?
R: Por favor enviar su número y la cantidad de cada color por correo electrónico el artículo pedido, le devolveremos el contrato de compraventa con la firma, después de que ambos comfirm la información y enviar la fianza, vamos a strart a trabajar en el pedido. necesitamos siguiente información para llevar a cabo todo el orden.
Información de la empresa - nombre de la empresa, dirección con código postal, número de teléfono, número de fax, el aeropuerto de destino o puerto marítimo.
Información del producto - números de los puntos y de modelo, la cantidad de color, precio unitario
Requisitos de los paquetes, cajas de cartón, diseño de etiquetas de código de barras, etc
Datos de contacto de información Forwarder

Q: ¿Podemos tener nuestro logotipo del paquete de producción?
A: Sí, podemos aceptar 2 colores se imprimen en la caja principal de forma gratuita, etiqueta de código de barras son aceptables también. Etiqueta de color necesita coste adicional, la producción no puede imprimir el logotipo en la pequeña cantidad.

Q: ¿Cuál es el tiempo de entrega de producción.
A: 1) armario con espejo de joyas durante el tiempo reglamentario modelo plomo es 20 a 35 días después de recibido deposit.
2) Nuevo modelo Tiempo de plomo: deposit 25 ~ 40 días después de recibido.
Q: ¿Podemos tener la furmigation para el despacho.
A: Nuestra compañía puede hacer que el furmigation para todo el cliente, la cita ya que incluye, sin coste adicional.

Pago

Q: ¿Cuál es su plazo de pago.
A: 30% deposit 70% proyecto BL a la vista.
Q: ¿Cuál es su cuenta bancaria?
A: 1) Para el pago de la orden, utilizamos nuestra Hongkong Goodlife Artículos del Hogar Co., Ltd. cuenta bancaria para recibir el pago.
2) aceptamos el paypal o visa para la carga de la muestra o la pequeña orden.
3) Tenemos cuenta RMB si usted puede pagar RMB Yuan.
4) factura con IVA cargo adicional es de 10% del precio FOB.