SOLUTIONS FOR YOUR GOODLIFE!

- -Wall Espejo y muebles de caja de maquillaje con espejo de madera de Guangdong
- - 10 organizadores perfectos para guardar joyas y accesorios
- Paquete -Assemble con forma polyform y cartón fuerte.
- Gabinete -Enlarged para más espacio de almacenamiento

Design And Color

Goodlife
Houseware Ltd

Goodlife
Houseware Ltd

GLD15313WH

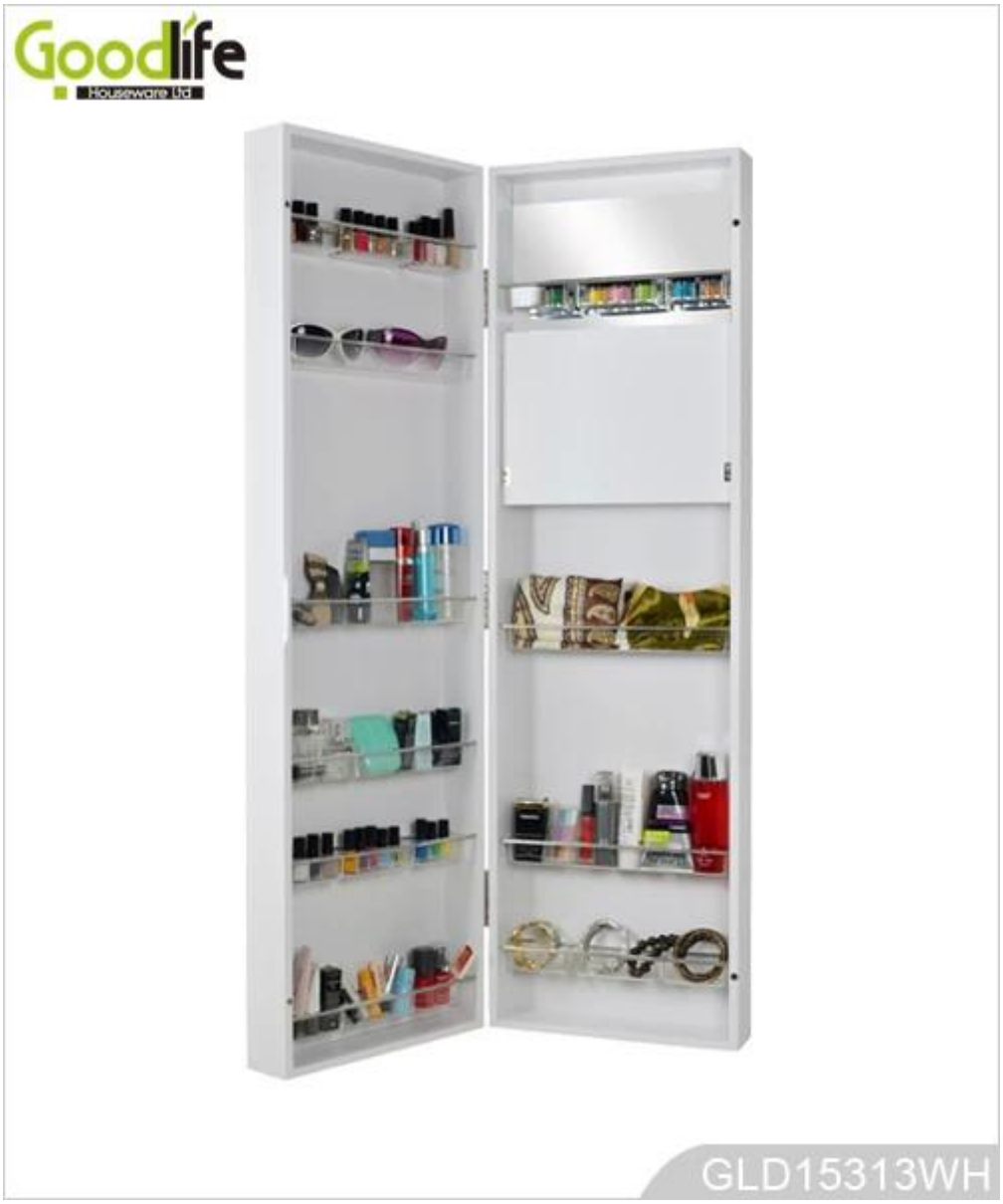

Product Features

Nombre Producción	Espejo de pared y muebles de caja de maquillaje con espejo de madera de Guangdong		**Marca**	Goodlife	
Artículo No.	GLD15313				
Tamaño del producto	W36 * D15 * H120 CM (en pulgadas: W14.17 * D5.9 * H47.24)				
Colores	Blanco, negro, marrón, plata, oro				
Función	Colgante de puerta;para maquillaje / Joyería / llaves / accesorios personales organizan y almacenamiento				
Materiales	Pintura ecológica; MDF Eu-estándar				
Detalles Organizador	espejo interior, tablero plegable, estanterías de almacenamiento				
Tamaño del paquete	130 * 45 * 22 CM (Inch: 51.18 * 17.72 * 8.66)				
Paquete	Derribar paquete, bolsa de plástico, espuma de polietileno espuma;A = A cartón principal; 1pc por el cartón; prueba de caída internacional pasó				
Cartón CBM	130X45X22 Cm = 0.129m³			**N.W. / G.W.**	12.4kgs / 14kgs
20GP	210pcs	**40HQ**	520pcs	**MOQ**	200 Unidad

Workmanship And Package

Material

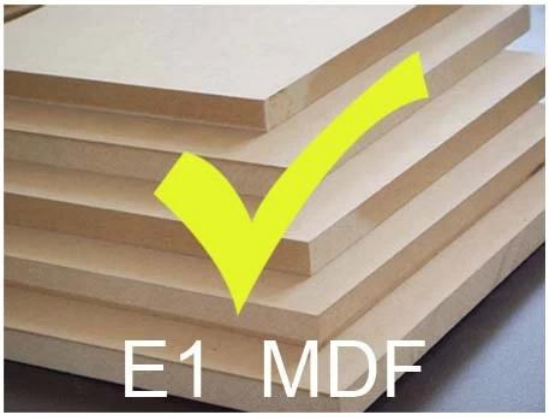

VS

Certificates

Supplier Assessment
Supplier Assessment Certificate

SGS
Chain-of-Custody
FSC

SGS

SGS

SGS

Our team

目标
团结

Goodlife
深圳美乐美生活用品有限公司
Shenzhen Goodlife Houseware Co.,Ltd.
深圳鼓莱家具有限公司
Shenzhen Goodlife Furniture Co.,Ltd.

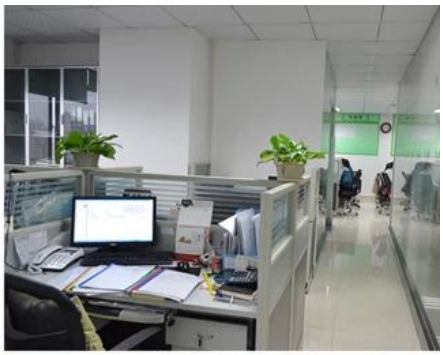

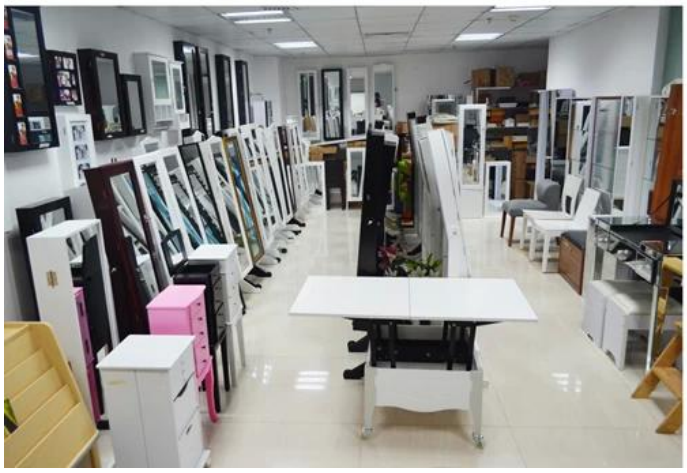

Nuestros Servicios a empresas:

1. Su investigación relacionada con nuestros productos o precios será contestada en 12 horas en la fecha de trabajo.
2. ventas Experiencia responder su consulta y le dan servicio de negocio relacionado.
3. OEM & amp; ODM son bienvenidos, tenemos más de 10 años de experiencia trabajando con el proyecto del OEM.
4. Buscamos la exclusiva de venta del gabinete de la joyería espejo de madera nuestro ODM.
5. ventas agente de ventas exclusivo derecho han sido de protección.

Información sobre el paquete:

1. Formación de espuma de polietileno para el conjunto del poste
2. 6 lados fuertes de espuma de polietileno para el paquete de seguridad durante el transporte.
3. kit Assembley y manu usuario están disponibles para cada gabinete.

Tiempo de ejecución de producción

1. 25 ~ 50 días después de recibido deposit
2. normal en la línea de producción plazo de ejecución es 15 días después de prodution depósito recibido.

Hot Selling

LIKE
GLD17047
GLD13315
GLD14740
GLD15315
GLD15347

100%
SATISFACTION
GLD08012
GLD08055
GLD08057
GLD08067

100% HOT SALE
GLD14737WH
GLD12210BR
GLD12212BK
GLD13319BR
GLD15330WH

100% HOT SALE
GLS17011WT
GLS17122WH
GLS17017WH
GLS17022WH
GLS18812WT