- 2 puertas armarios para los zapatos y toda la organización de la materia y de almacenamiento.
- 4 capas intermedias para el almacenamiento, en el que 3 capas pueden ser extraíble.
- 1 de almacenamiento cajones con tiradores de metal.
- 2 cajones doble espacio de almacenamiento en rack de zapatos.
- Derribar paquete con fuerte espuma de polietileno y cartón.
- Fácil montaje con manual de instrucciones foto impresa.

Goodlife
Houseware Ltd

GLS11025BK

Goodlife
Houseware Ltd

GLS11025BK

Goodlife
Houseware Ltd
GLS11025BK

Product Features

Nombre Producción	Armario de almacenamiento de madera con el estante del zapato para la sala de estar	**Marca**	Goodlife
Artículo No.	GLS11025		
Tamaño del producto	W120 * D33 * H100 cm (pulgadas: W47.2 * D13 * H39.4)		
De color	Blanco, negro, marrón, color de madera		
Función	Ropa, zapatos, todo el almacenamiento de material y organizar		
Material	UE-estándar MDF con melamina		
Tamaño del paquete	Cartón A: 83 * 45 * 18.5 cm (En pulgadas: 32.68 * 17.72 * 7.28) Cartón B: 123 * 35 * 16 cm (En pulgadas: 48.43 * 13.78 * 6.3)		
Paquete	KD embalaje, 1piece por 2 cajas de cartón, Espuma de poli proteger, Cajas de cartón fuerte.		
Cartón CBM	0.138m³	**N.W. / G.W.**	40/43 kg

20GP	200 piezas	**40HQ**	490 piezas	**MOQ**	100 piezas

Material

Certificates

Our team

Goodlife
深圳美乐美生活用品有限公司
Shenzhen Goodlife Houseware Co.,Ltd.
深圳鼓菜家具有限公司
Shenzhen Goodlife Furniture Co.,Ltd.

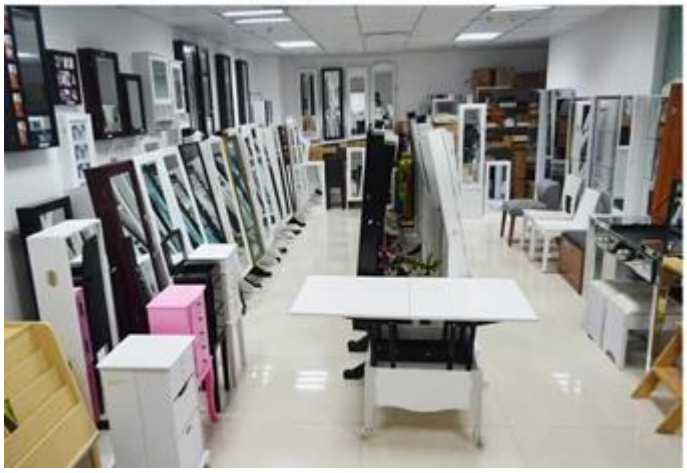

Nuestros Servicios a empresas:

1. Su investigación relacionada con nuestros productos o precios será contestada en 12 horas en la fecha de trabajo.
2. Ventas Experiencia responder su pregunta y le dan servicio de negocio relacionado.
3. OEM & amp; ODM son bienvenidos, tenemos más de 10 años de experiencia trabajando con el proyecto del OEM.
4. Estamos en busca de la exclusiva de venta de nuestro gabinete de la joyería espejo de madera ODM.
5. Ventas Las ventas de agentes exclusivos derecho han sido de protección.

Información del paquete:

1. La formación de espuma de polietileno para el conjunto del poste
2. 6 del lado fuerte polyfoam se utilizan para el paquete de seguros durante el transporte.
3. Kit ensamblado y manual del usuario están disponibles para cada gabinete.

Producción plazo de ejecución

1. 25 ~ 50 días después del depósito recibido.
2. normal en la línea de producción el tiempo de ejecución de producción es 15 días después del depósito recibido.

Hot Selling

GLD17047

GLD13315

GLD14740

GLD15315

GLD15347

GLD08012

GLD08055

GLD08057

GLD08067

GLD14737WH

GLD12210BR

GLD12212BK

GLD13319BR

GLD15330WH

GLD13323WH

GLD13334WH

GLD13328WH

GLD08056WH

GLD13310WH

100% HOT SALE
GLS17011WT
GLS17122WH
GLS17017WH
GLS17022WH
GLS18812WT