SOLUTIONS FOR YOUR GOODLIFE!

DESCRIPCIÓN GENERAL

- Full vestirse espejo largo y joyas de almacenamiento combinado
- -Un Montón de espacio y dispositivos usando organizadores perfectos para almacenar su favorito joyas
- Clave del acero inoxidable y el hardware de alta vidrio incluido
- -Knock Abajo paquete con forma forma poli y cartón fuerte.
- Instrucciones de montaje -Color

Design And Color

Goodlife
Housewares Ltd
GLD15339WH

Product Features

Nombre Producción	GuangDong espejos Joyero	**Marca**	Goodlife
Artículo No	GLD15339		
Función	Planta de pie (colgar sobre la función de puerta disponible)		
Colores	Blanco,negro, marrón ,, rosa.		
Materiales	MDF UE-estándar; Pintura respetuosa del medio ambiente; Forro de terciopelo Interior Soft		
Detalles Organizador	2 líneas Dedo Anillo cojín Holder; 16 Titular Collar largo; 3 line Titular pendiente; 3 estante de madera; 1 varilla		
Tamaño del producto	142H x40W x 38Dcm (55.9''H x 15.7''W x 15''D)		
Tamaño del embalaje	131.5L x52.5W x 18.5D cm (51.8''L x20.7''W x 7.3''D)		
Paquete	Derribar paquete, bolsas de polietileno, espuma de poli; A = A cartón principal; 1pc por el cartón; prueba de caída internacional pasó		
Cartón CBM	0.128cbm	**N.W. / G.W.**	14kgs / 16kgs

20GP	210pcs	**40HQ**	520pcs	**MOQ**	10 pieza

Workmanship And Package

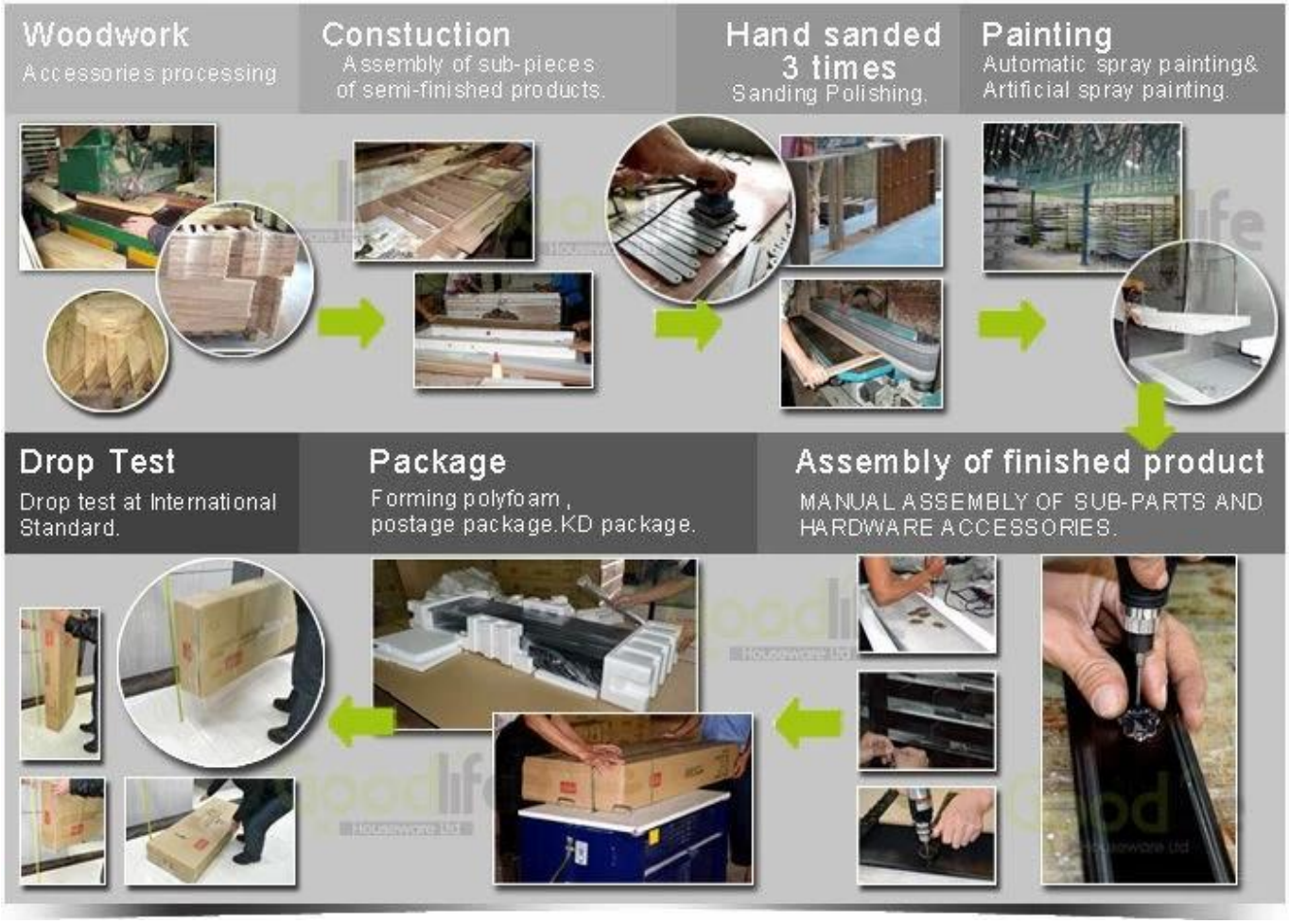

Material

Certificates

Supplier Assessment
Supplier Assessment Certificate

SGS
Dare Wood Industrial (Zhangqing) Co., Ltd.
Chain-of-Custody
FSC

SGS

SGS

SGS

Our team

目标
450万
战
团结

Goodlife®
深圳美乐美生活用品有限公司
Shenzhen Goodlife Houseware Co.,Ltd.
深圳鼓莱家具有限公司
Shenzhen Goodlife Furniture Co.,Ltd.

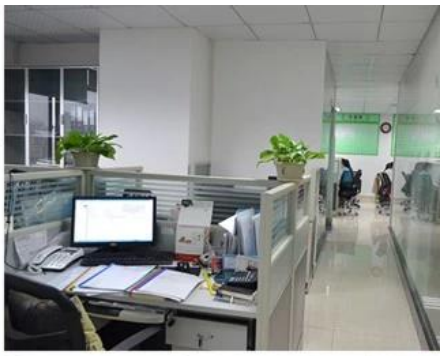

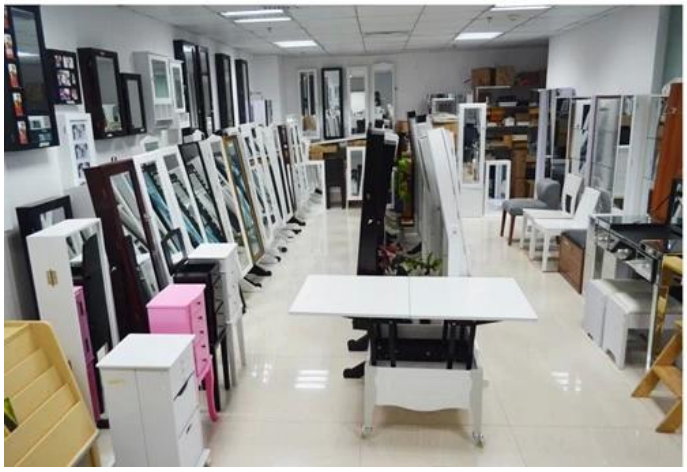

百团大战

深圳美乐美生活用品有限公司
Shenzhen Goodlife Housewares Co.,Ltd.

Goodlife®
深圳美乐美生活用品有限公司

Hot Selling

GLD17047
GLD13315
GLD14740
GLD15315
GLD15347

100% Premium Quality SATISFACTION
GLD08012
GLD08055
GLD08057
GLD08067

100% HOT SALE
GLD14737WH
GLD12210BR
GLD12212BK
GLD13319BR
GLD15330WH

100% HOT SALE
GLD13323WH
GLD13334WH
GLD13328WH
GLD08056WH
GLD13310WH

100% HOT SALE
GLS17011WT
GLS17122WH
GLS17017WH
GLS17022WH
GLS18812WT