1) Holzschuhschrank Spiegel, weiß habe es, schwarz, braun-grau
2) Es kann bis 5 Schubladen Schuhschrank montiert werden, kann auch als 2 Sätze Schuhablagen, 2 Sch ubladen + 3 Schubladen verwendet werden.
3) ca. Es können insgesamt 40 Paar Schuhe.
3) Ganzkörperspiegel Elegantes Design und gut aussehende
4) Innerhalb und außerhalb hochwertiges Melamina MDF-Holz.
5) Es können bis zu 4 Schubladen, 3 Schubladen, 2 Schubladen und 1 Schubladen geändert werden ..
6) Montage-Paket kann zu Fracht sparen und Beschädigungen des Spiegels zu vermeiden.
7) Einfach zu montieren mit klaren manu Unterricht.
8) Es weiß, schwarz, braun, farbe, akzeptabel ista Farbe fertigen.

Goodlife
Houseware Ltd
GLD17021WH

Goodlife
Housewares Ltd
GLD17021WH

Goodlife
Housewares Ltd
GLD17021WH

Product Features

Producción & nbsp; Nombre	Venta caliente 3 + 2 espejo grande de madera del zapato gabinete hecho en China	Marca	Goodlife
Tema & nbsp; n	GLS17021		
Colores	Blanco, negro, marrón, & nbsp; personalizar Color & nbsp; es & nbsp; aceptable.		
Materiales	MDF & nbsp; con melamina		
MDF & nbsp; panel de & nbsp; partes	27 & nbsp; pcs & nbsp; paneles		
Hardware & nbsp; ajuste	Plastic of shoe cabinet hardware fitting, Three-in-onw hardware fitting, falling prevention screw		
Compartimiento	2 & nbsp; cajones	Cada & nbsp; cajón Max sostener & nbsp; 5 & nbsp; pairs & nbsp; de & nbsp; zapatos	
	3 & nbsp; cajones	Each & nbsp; cajón & nbsp; max & nbsp; sostener & nbsp; 10 & nbsp; pairs & nbsp; de & nbsp; zapatos	
Dimensión	Whole & nbsp; tamaño	H170.5 * & nbsp; L63 W24cm **	H67.7''*L24.8''* W9.4''
	2 & nbsp; cajones & nbsp; tamaño	H66.5* L63 * W24cm	H26.2''* L24.8''* W9.4''
	3 & nbsp; drawes & nbsp; tamaño	H104* L63 * W24cm	H40.9''* L24.8''* W9.4''
	Cada & nbsp; cajón & nbsp; espejo & nbsp; tamaño	L59 * & nbsp; W32 * D0.3cm	H23.2''* L12.6''* W0.12''
	Packing & nbsp; siz	A:H115*30*30cm B:69.00 * 41.50 * 19.00cm	H45.3''* L11.8''* W11.8''
			H27.2''* L16.3''* W7.5'
Paquete	2 & nbsp; cartones & nbsp; un & nbsp; set, & nbsp; Forming & nbsp; poliestireno & nbsp; paquete de & nbsp; de & nbsp; espejo, formando de espuma de polietileno, A=A double wall strong master carton can pass international standard carton drop test		
Carton & nbsp; CBM	0.15	**N.W. / G.W.**	35 / 37,5
20GP 186pcs	**40HQ**	453pcs	**MOQ** 1 & nbsp; pieza

Workmanship And Package

Material

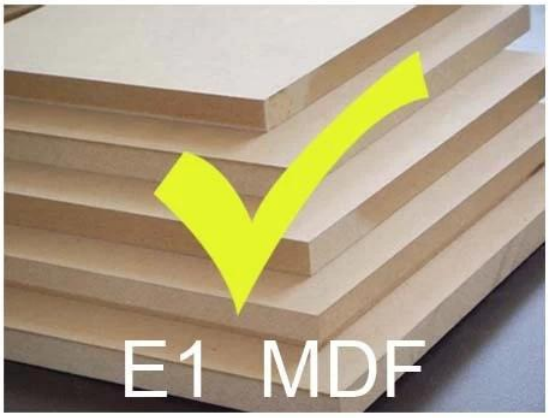

VS

Certificates

Supplier Assessment
Supplier Assessment Certificate

SGS
Dare Wood Industrial (Zhangqing) Co., Ltd.
Chain-of-Custody
FSC

SGS

SGS

SGS

Our team

目标
450万
团结

Goodlife
深圳美乐美生活用品有限公司
Shenzhen Goodlife Houseware Co.,Ltd.
深圳鼓莱家具有限公司
Shenzhen Goodlife Furniture Co.,Ltd.

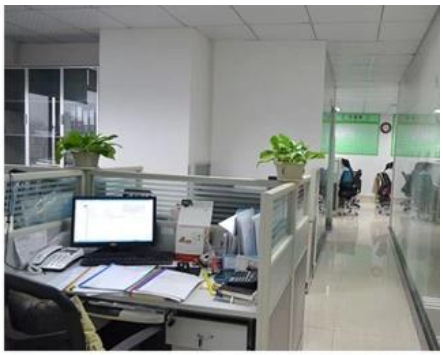

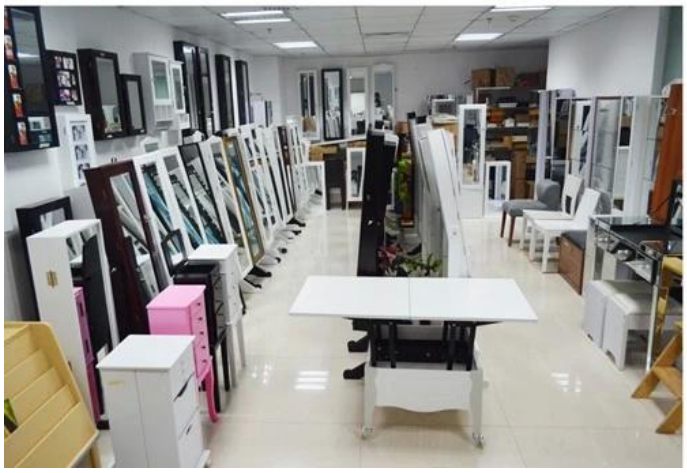

Nuestros Servicios a empresas:

1. Su investigación relacionada con nuestros productos o precios será contestada en 12 horas en la fecha de trabajo.
2. ventas Experiencia responder su consulta y le dan servicio de negocio relacionado.
3. OEM & amp; ODM son bienvenidos, tenemos más de 10 años de experiencia trabajando con el proyecto del OEM.
4. Buscamos la exclusiva de venta del gabinete de la joyería espejo de madera nuestro ODM.
5. ventas agente de ventas exclusivo derecho han sido de protección.

Información sobre el paquete:

1. Formación de espuma de polietileno para el conjunto del poste
2. 6 lados fuertes de espuma de polietileno para el paquete de seguridad durante el transporte.
3. kit Assembley y manu usuario están disponibles para cada gabinete.

Tiempo de ejecución de producción

1. 25 ~ 50 días después de recibido deposit
2. normal en la línea de producción plazo de ejecución es 15 días después de prodution depósito recibido.

Hot Selling

GLD17047 GLD13315 GLD14740 GLD15315 GLD15347

GLD08012 GLD08055 GLD08057 GLD08067

GLD14737WH

GLD12210BR

GLD12212BK

GLD13319BR

GLD15330WH

GLD13323WH

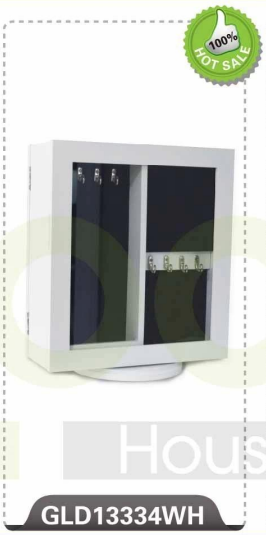

GLD13334WH

GLD13328WH

GLD08056WH

GLD13310WH

100% HOT SALE
GLS17011WT
100% HOT SALE
GLS17122WH
100% HOT SALE
GLS17017WH
100% HOT SALE
GLS17022WH
100% HOT SALE
GLS18812WT