- 3 couches armoires pour l'organisation et le stockage chaussure.
- Rotary double crémaillère de la chaussure.
- Armoires à glace pour le dressage.
- Abattre paquet avec de la mousse de poly forte et carton.
- Facile d'assemblage avec le manuel d'instruction photo imprimée.

Goodlife
Houseware Ltd
GLS17016WH

Goodlife
Houseware Ltd
GLS17016WH

Goodlife
Houseware Ltd
GLS17016WH

Goodlife
Houseware Ltd
GLS17016WH

Goodlife
Houseware Ltd
GLS17016WH

Product Features

Nom de production	Meuble à chaussures en bois avec miroir	**Marque**	Bonne Vie
Article n °	GLS17016		
Taille du produit	H105 * W63 * D24CM (Inch: H41.34 * W24.8 * D9.45)		
Couleurs	Blanc, noir, brun, couleur bois		
Fonction	position de plancher, stockage de chaussures et organisateur		
Matériel	UE-MDF standard avec de la mélamine		
Taille de l'emballage	Carton A: 69 * 41,5 * 17,5 cm (Inch: 27.17 * 16.34 * 6,89) Carton B: 110 * 27 * 11,5 cm (Pouces: 43,3 * 10.63 * 4.53)		
Paquet	KD emballage, 1piece par 2 cartons Poly mousse de protection, Carton principal fort.		

Carton CBM	A: 69 * 41,5 * 17,5 = 0.05m³ B: 110 * 27 * 11,5 = 0.034m³			**N.W. / G.W.**	22,7 / 25,3 kg
20GP	330 pièces	**40HQ**	805 pièces	**MOQ**	100 pièces

Workmanship And Package

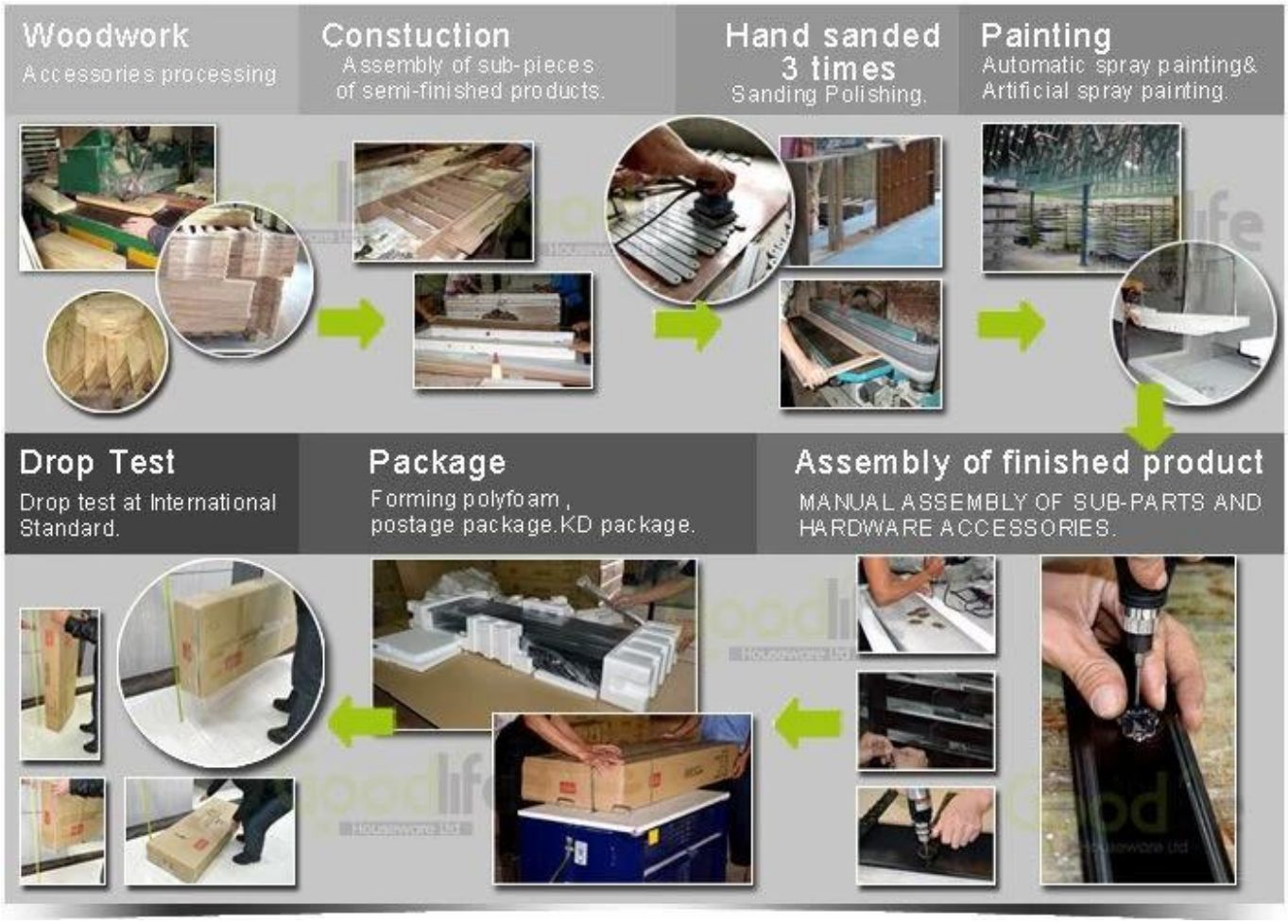

Certificates

SGS
FSC

SGS

SGS

SGS

Our team

目标
团结

Goodlife®
深圳美乐美生活用品有限公司
Shenzhen Goodlife Houseware Co.,Ltd.
深圳鼓菜家具有限公司
Shenzhen Goodlife Furniture Co.,Ltd.

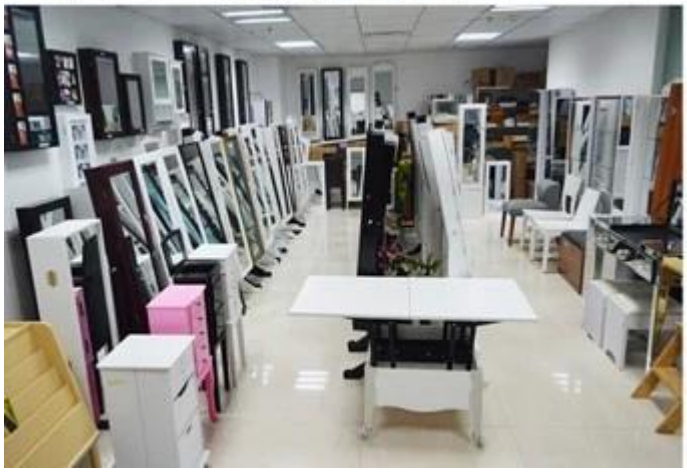

Nos services aux entreprises:

1. Votre enquête liée à nos produits ou prix sera répondue dans 12 heures Date de travail.
2. Les ventes Expérience répondre à votre demande et vous donner le service des affaires connexes.
3. OEM & amp; ODM sont les bienvenus, nous avons une expérience de plus de 10 ans de travail avec le projet d'OEM.
4. Nous sommes à la recherche pour l'exclusivité de notre ODM de vente miroir en bois coffret bijoux.
5. Ventes Les ventes d'agents exclusifs droit ont été protection.

Informations sur le package:

1. Former polymousse pour le paquet de poste
2. 6-côté fort polymousse sont utilisés pour le paquet sécurité pendant le transport.
3. kit assemblé et manuel d'utilisation sont disponibles pour chaque armoire.

Délais de production

1. 25 ~ 50 jours après dépôt reçu.
2. normal sur la ligne de production Délais de production est 15 jours après le dépôt reçu.

Hot Selling

GLD17047

GLD13315

GLD14740

GLD15315

GLD15347

GLD08012

GLD08055

GLD08057

GLD08067

GLD14737WH
GLD12210BR
GLD12212BK
GLD13319BR
GLD15330WH

GLD13323WH
GLD13334WH
GLD13328WH
GLD08056WH
GLD13310WH

100% HOT SALE
GLS11325WH
100% HOT SALE
GLS18703BR
100% HOT SALE
GLS18812TK
100% HOT SALE
GLS18715WH