- Bijoux cas de maquillage, boîte à bijoux, boîte de cosmétiques.
- Beaucoup d'espace et les organisateurs parfaits pour stocker bijoux et cosmétiques divisée.
- Fermeture magnétique.
- Colis assemblé avec la forme sous forme de poly et de carton fort.
- Fantastique structure de transformation intérieure.

Goodlife
Houseware Ltd

GLD08055BK

Goodlife
Houseware Ltd

GLD08055BK

Goodlife
Houseware Ltd

GLD08055BK

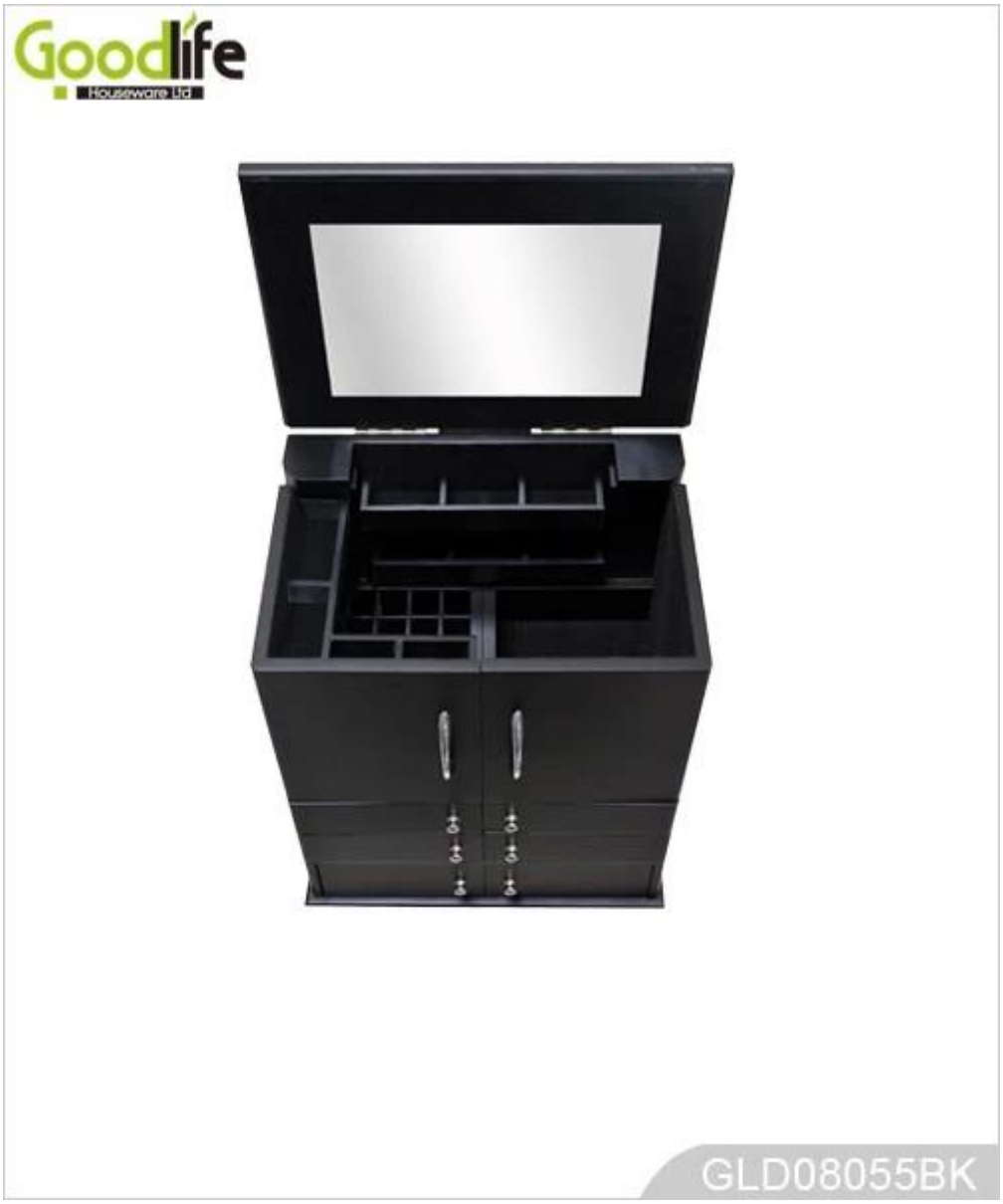

Product Features

Nom de production	Chambre dressing et boîte de maquillage pour les femmes	**Marque**	Goodlife
Article n °	GLD08055		
Taille du produit	H35.5 * W29.5 * D21 CM (Inch: H13.98 * * W11.61 D8.27)		
Couleurs	Blanc, noir, brun, rose, bleu, bois naturel et plus		
Fonction	Table, pour les bijoux et organisateur de maquillage et de stockage		
Matériel	Peinture écologique; MDF UE standard		

Organisateur de détails	- Support de bague, - Support de boucle d'oreille, - Rétroviseur intérieur, - les tiroirs de l'organiseur, - Cachée fermeture aimantée.				
Taille de l'emballage	42X34X27.5 CM (Inch: 16,54 * 13,39 * 2,71)				
Paquet	paquet afin Mail: colis assemblé; 1piece pour 1 sac de PE; 1piece par 1 carton; poly mousse protecteur; carton fort maître; épreuve de chute internationale adoptée				
Carton CBM	42X34X27.5 CM = 0.04m³			**N.W. / G.W.**	5kgs / 6kgs
20GP	717pcs	**40HQ**	1743pcs	**MOQ**	300 pcs

Workmanship And Package

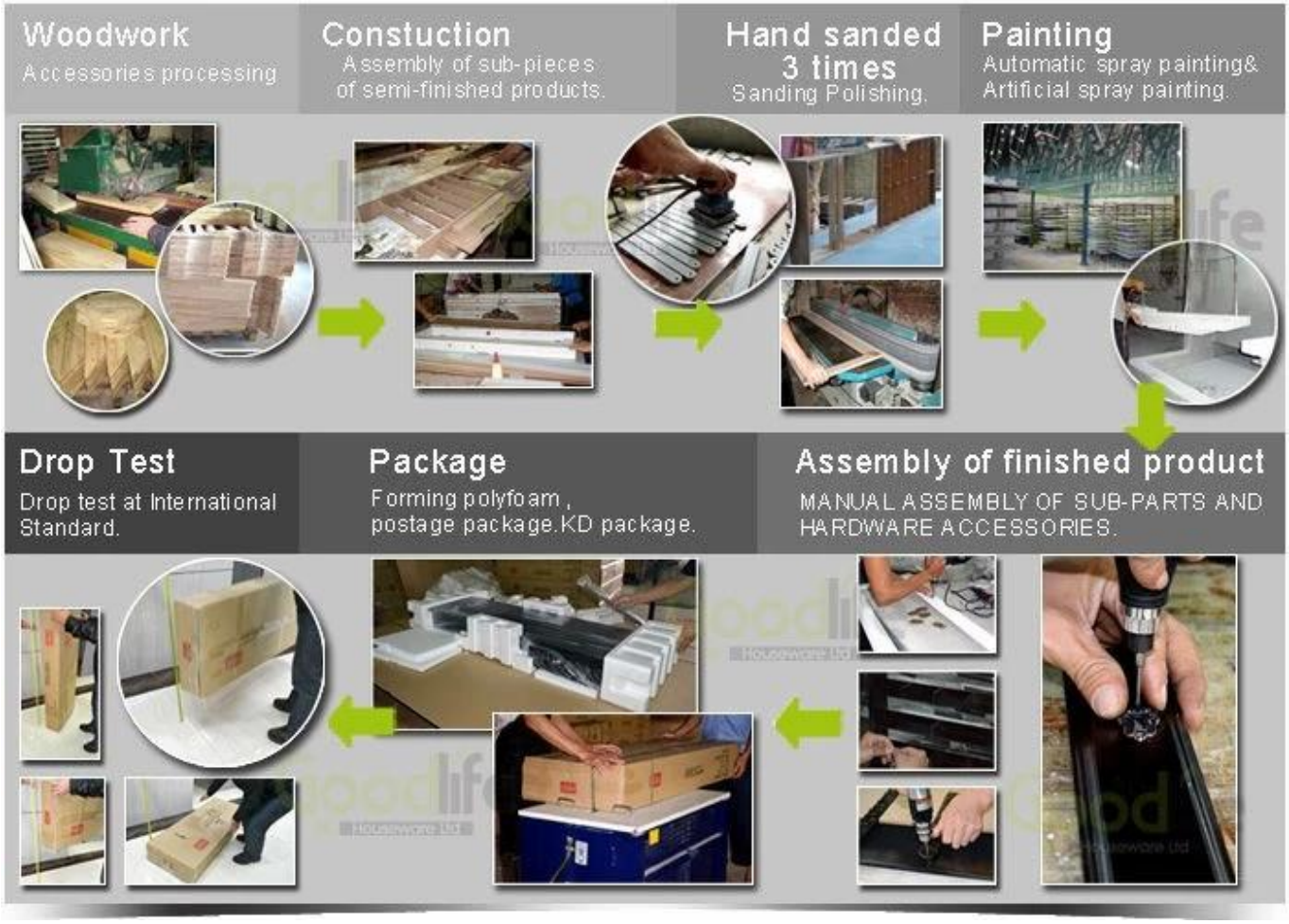

Material

Certificates

SGS
FSC

SGS

SGS

SGS

Our team

目标
团结

Goodlife®
深圳美乐美生活用品有限公司
Shenzhen Goodlife Houseware Co.,Ltd.
深圳鼓菜家具有限公司
Shenzhen Goodlife Furniture Co.,Ltd.

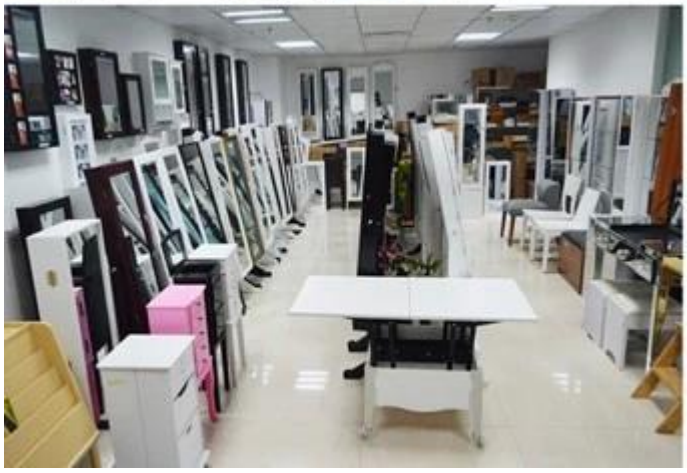

Nos services aux entreprises:

1. Votre enquête liée à nos produits ou prix sera répondue dans 12 heures Date de travail.
2. Les ventes Expérience répondre à votre demande et vous donner le service des affaires connexes.
3. OEM & amp; ODM sont les bienvenus, nous avons une expérience de plus de 10 ans de travail avec le projet d'OEM.
4. Nous sommes à la recherche pour l'exclusivité de notre ODM de vente miroir en bois coffret bijoux.
5. Ventes Les ventes d'agents exclusifs droit ont été protection.

Informations sur le package:

1. Former polymousse pour le paquet de poste
2. 6-côté fort polymousse sont utilisés pour le paquet sécurité pendant le transport.
3. kit assemblé et manuel d'utilisation sont disponibles pour chaque armoire.

Délais de production

1. 25 ~ 50 jours après dépôt reçu.
2. normal sur la ligne de délais de production de production est 15 jours après le dépôt reçu.

Hot Selling

GLD17047

GLD13315

GLD14740

GLD15315

GLD15347

GLD08012

GLD08055

GLD08057

GLD08067

GLD14737WH
GLD12210BR
GLD12212BK
GLD13319BR
GLD15330WH

GLD13323WH
GLD13334WH
GLD13328WH
GLD08056WH
GLD13310WH

Échantillon

Q: Comment pourrais-je obtenir des échantillons miroir des bijoux du Cabinet?
A: échantillon Si vous avez besoin de commander échantillon pour vérifier la qualité, il ya des frais d'échantillonnage et de fret express, nous allons commencer après reçu la charge de l'échantillon.
Si vous êtes des Etats-Unis, nous pouvons leur envoyer de l'entrepôt Américain.
Q: Où est votre entrepôt Etats-Unis?
1960 Williams Street #D San Leandro CA 94577
Q: Puis-je obtenir la base de l'échantillon bijoux armoire sur notre propre conception.
A: Nous pouvons faire l'échantillon OEM, nous avons besoin d'informations exiger spécifications, matière, couleur de conception de travailler sur le prix, après confirmer le prix et l'échantillon chargé, nous commençons à travailler sur l'échantillon.
Q: Quel est miroir armoire de bijoux temps échantillon de plomb.
A: Notre modèle existant échantillon ODM temps de plomb 3 ~ 5 jours, OEM temps échantillon de plomb 10 ~ 15 jours.
Q. Quelle sorte de paquet de Mirror coffret bijoux.
A: Assurez-vous que l'échantillon envoyer par exprès est la sécurité sans dommage, nous ajoutons la boîte en bois pour tous les échantillons gratuitement.

Production

Q: Comment passer une commande pour le cabinet de bijoux miroir?
A: Se il vous plaît envoyer votre numéro et la quantité de chaque couleur par email poste de commande, nous allons renvoyer le contrat de vente avec signature, après que les deux comfirm les détails et envoyer le deposit, nous strart de travailler sur l'ordre. nous avons besoin d'informations suivantes à poursuivre tout l'ordre.
Informations sur l'entreprise - nom de l'entreprise, adresse, code postal, numéro de téléphone, numéro de fax, l'aéroport de destination ou le port de la mer.
Informations sur le produit - objet et modèle numéros, le nombre de couleurs, prix unitaire
exigences de l'emballage, du carton principal disposition, étiquette code à barres, etc.
Coordonnées de l'information de Porteur

Q: Pouvons-nous avoir notre logo sur l'emballage de la production?
A: Oui, nous pouvons accepter deux couleurs se impriment sur la boîte maître gratuitement, étiquette à code barres sont acceptables ainsi. étiquette de couleur besoin des frais supplémentaires, la production ne peut pas imprimer le logo à petite quantité.

Q: Quel est le temps de plomb de production.
A: 1) cabinet de bijoux miroir en temps régulier modèle de plomb est de 20 à 35 jours après réception deposit.
2) Nouveau modèle de temps de plomb: deposit 25 ~ 40 jours après réception.
Q: Pouvons-nous avoir l'furmigation pour le dédouanement.
A: Notre entreprise peut faire la furmigation pour tous les clients, y compris la citation déjà, sans frais supplémentaires.

Paiement

Q: Quelle est votre délai de paiement.
A: 30% deposit 70% BL projet à vue.
Q: Quelle est votre compte en banque?
A: 1) Pour le paiement de la commande, nous utilisons notre Hongkong Goodlife ménagers Co., Ltd. compte bancaire pour le paiement reçu.
2) Nous acceptons le paypal ou visa pour la charge de l'échantillon ou petite commande.
3) Nous avons compte en RMB si vous pouvez payer RMB Yuan.
4) la facture de TVA supplément est de 10% du prix FOB.