- Regardez boîte, montre cas avec fenêtre de haut en verre transparent.
- 8 pièces oreillers pour la tenue de montres.
- Une serrure à clé métallique.
- Assemblé paquet avec Formulaire de poly et de carton fort.
- Soft intérieure flocage doublure.

Goodlife
Houseware Ltd
GLS10023BK

Goodlife
Housewares Ltd

GLS10023BK

Goodlife
Housewares Ltd

GLS10023BK

Product Features

Nom de production	Gros montres de luxe de cas montre en boîte	**Marque**	Bonne Vie
Article n °	GLS10023		
Taille du produit	W30 * D19 * H9.5cm (Inch: W11.81 * * D7.48 H3.74)		
Couleurs	Blanc, noir, brun, bois naturel et plus		
Fonction	Table, pour montre organiser et stockage		
Matériel	UE-MDF standard; doublure flocage oreiller		
Organisateur de détails	- 8pcs oreiller pour 8pce montres stockage - Fermeture clé		
Taille de l'emballage	37 * 24 * 16 CM (Inch: 14.56 * 9.45 * 6.3)		
Paquet	Colis assemblé; 1piece pour 1 sac de PE; 4pce par 1 carton; Poly mousse protecteur; carton principal fort; épreuve de chute internationale adoptée		

Carton CBM	37 * 24 * 16 CM = 0.014m³			**N.W. / G.W.**	2kgs / 2.5kgs
20GP	2000pcs	**40HQ**	4854pcs	**MOQ**	300 pcs

Workmanship And Package

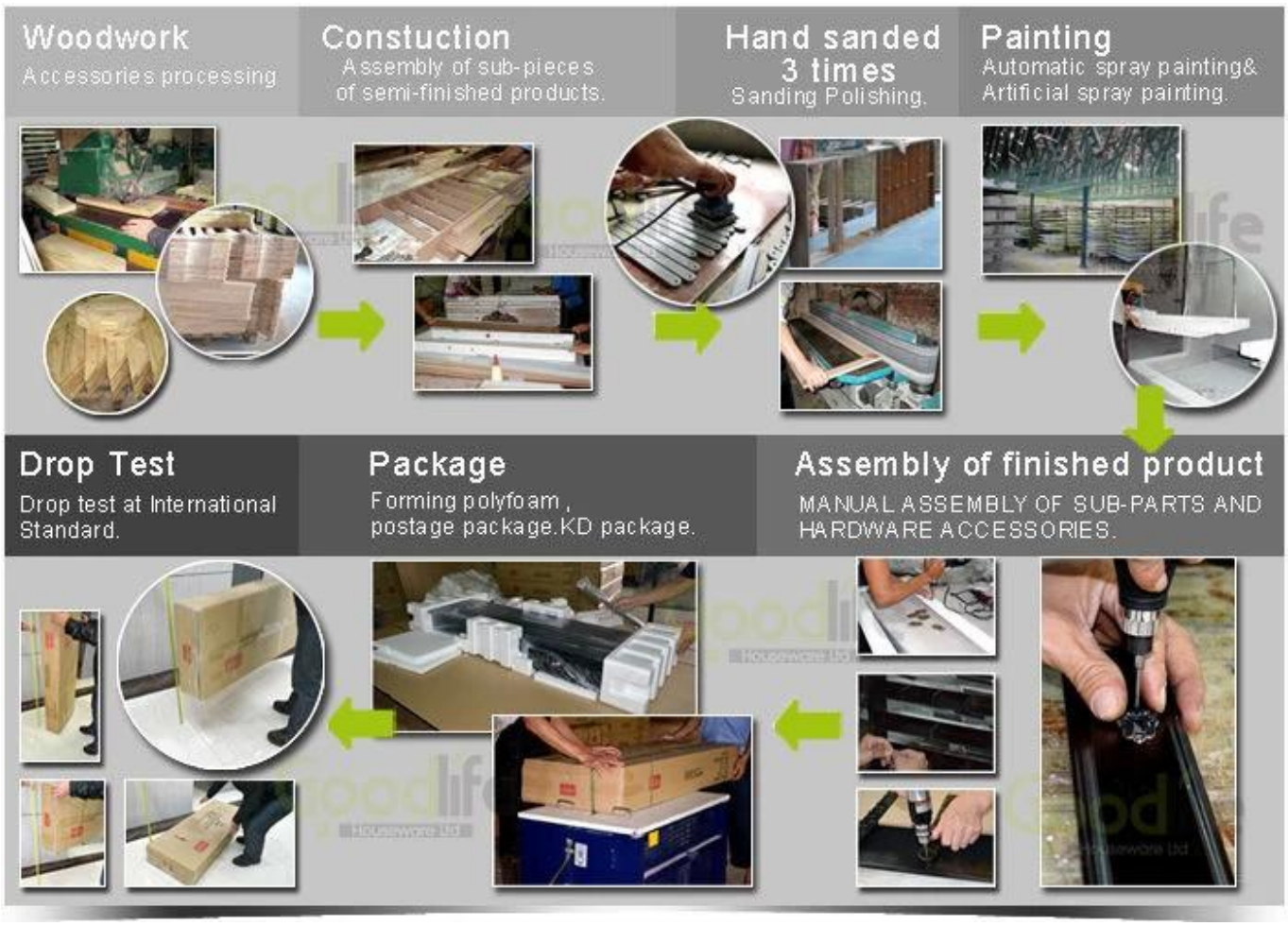

Material

Certificates

Our team

Goodlife
深圳美乐美生活用品有限公司
Shenzhen Goodlife Houseware Co.,Ltd.
深圳鼓菜家具有限公司
Shenzhen Goodlife Furniture Co.,Ltd.

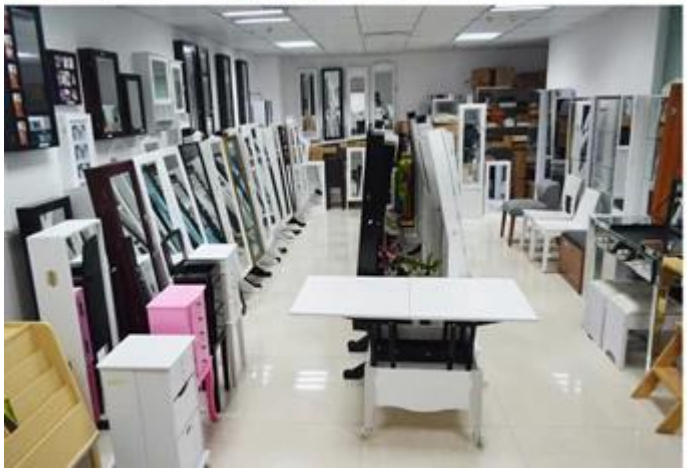

Nos services aux entreprises:

1. Votre enquête liée à nos produits ou prix sera répondue dans 12 heures Date de travail.
2. Les ventes Expérience répondre à votre demande et vous donner le service des affaires connexes.
3. OEM & amp; ODM sont les bienvenus, nous avons une expérience de plus de 10 ans de travail avec le projet d'OEM.
4. Nous sommes à la recherche pour l'exclusivité de notre ODM de vente miroir en bois coffret bijoux.
5. Ventes Les ventes d'agents exclusifs droit ont été protection.

Informations sur le package:

1. Former polymousse pour le paquet de poste
2. 6-côté fort polymousse sont utilisés pour le paquet sécurité pendant le transport.
3. kit assemblé et manuel d'utilisation sont disponibles pour chaque armoire.

Délais de production

1. 25 ~ 50 jours après dépôt reçu.
2. normal sur la ligne de production Délais de production est 15 jours après le dépôt reçu.

Hot Selling

GLD17047

GLD13315

GLD14740

GLD15315

GLD15347

GLD08012

GLD08055

GLD08057

GLD08067

GLD14737WH

GLD12210BR

GLD12212BK

GLD13319BR

GLD15330WH

GLD13323WH

GLD13334WH

GLD13328WH

GLD08056WH

GLD13310WH

100% HOT SALE
GLS11325WH
100% HOT SALE
GLS18703BR
100% HOT SALE
GLS18812TK
100% HOT SALE
GLS18715WH