SOLUTIONS FOR YOUR GOODLIFE!

- MDF mélaminé bois meuble de rangement à chaussures.
- Un tiroir de rangement et 4 couches armoires avec double rack pour chaussures organisateur.
- Bois MDF de haute qualité avec de la mélamine.
- Paquet KD pour économiser de l'espace et du fret.
- Montage facile avec manuel d'instructions imprimées.

Design And Color

Goodlife
Housewares Ltd

GLS11324

Goodlife
Housewares Ltd
GLS11324

Product Features

Nom de production	MDF mélaminé sabot armoire de rangement		**Marque**	Goodlife	
Point n °	GLS11324A				
Taille du produit	H146 * W63 * D24 cm (pouces: H57.48 * W24.8 * D9.45)				
Couleurs	Blanc, noir, brun, rouge et personnaliser la couleur est disponible.				
Fonction	Pour l'organisation et le stockage de chaussures de la maison. Salon et couloir				
Matériel	MDF UE-norme écologique avec de la mélamine				
Détails	4 armoires rotatives avec 1 tiroir, double crémaillère de chaussures				
Taille de l'emballage	Carton A: 69 * 41,5 * 17,5 cm (Pouces: 27.17 * 16.34 * 6.89) Carton B: 149.5 * 28 * 12,5 cm (Pouces: 58.86 * 11.02 * 4,92)				
Paquet	KD emballage, 1piece par 2 cartons Poly mousse de protection, carton fort de maître.				
Carton CBM	69 * 41,5 * 17,5 cm = 0.05m³ 149,5 * 28 * 12,5 cm = 0.052m³		**N.W. / G.W.**	36.5kgs / 40.5kgs	
20GP	275 pièces	**40HQ**	667 pièces	**MOQ**	100 pièces

Workmanship And Package

Material

Certificates

Our team

Goodlife
深圳美乐美生活用品有限公司
Shenzhen Goodlife Houseware Co.,Ltd.
深圳鼓菜家具有限公司
Shenzhen Goodlife Furniture Co.,Ltd.

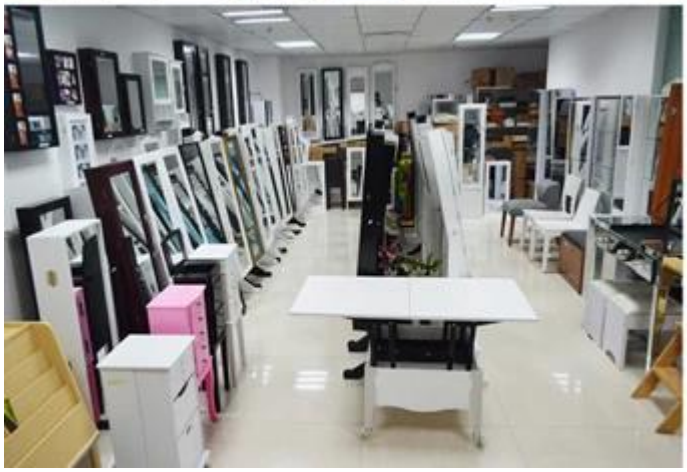

Nos services aux entreprises:

1 Votre enquête liée à nos produits ou prix sera répondue dans 12 heures en jour de travail.

2. ventes Expérience répondre à votre demande et vous offrent un service de l'entreprise associée.

3. OEM & amp; ODM sont les bienvenus, nous avons une expérience de plus de 10 ans de travail avec le projet d'OEM.

4 Nous sommes à la recherche pour le exclusive de notre ODM coffret en bois de bijoux miroir de vente.

5. vente agent de vente exclusif droite ont été protection.

Informations sur le package:

1 Formation polyfoam pour le paquet de poste

2.-6 côté fort polyfoam sont utilisés pour le paquet sécurité pendant le transport.

3 kit assemblé et manuel d'utilisation sont disponibles pour chaque armoire.

Délais de production

1. 25 ~ 50 jours après réception de dépôt.

2. normal sur la ligne de production Délais de production est 15 jours après le dépôt reçu.

Hot Selling

GLD17047

GLD13315

GLD14740

GLD15315

GLD15347

GLD08012

GLD08055

GLD08057

GLD08067

GLD14737WH

GLD12210BR

GLD12212BK

GLD13319BR

GLD15330WH

GLD13323WH

GLD13334WH

GLD13328WH

GLD08056WH

GLD13310WH

100% HOT SALE
GLS17011WT
GLS17122WH
GLS17017WH
GLS17022WH
GLS18812WT