- Bijoux maquillage cas, boîte à bijoux, boîte cosmétique, cas de beauté.
- Beaucoup d'espace et organisateurs parfaits pour le stockage des bijoux et cosmétiques divisé.
- Fermeture magnétique.
- Paquet assemblé avec de la mousse poly et carton fort.
- Fantastic structure de transformation intérieure.

Goodlife
Houseware Ltd

GLD08058NW

Goodlife
Houseware Ltd

GLD08058NW

Goodlife
Houseware Ltd

GLD08058NW

Goodlife
Houseware Ltd

GLD08058NW

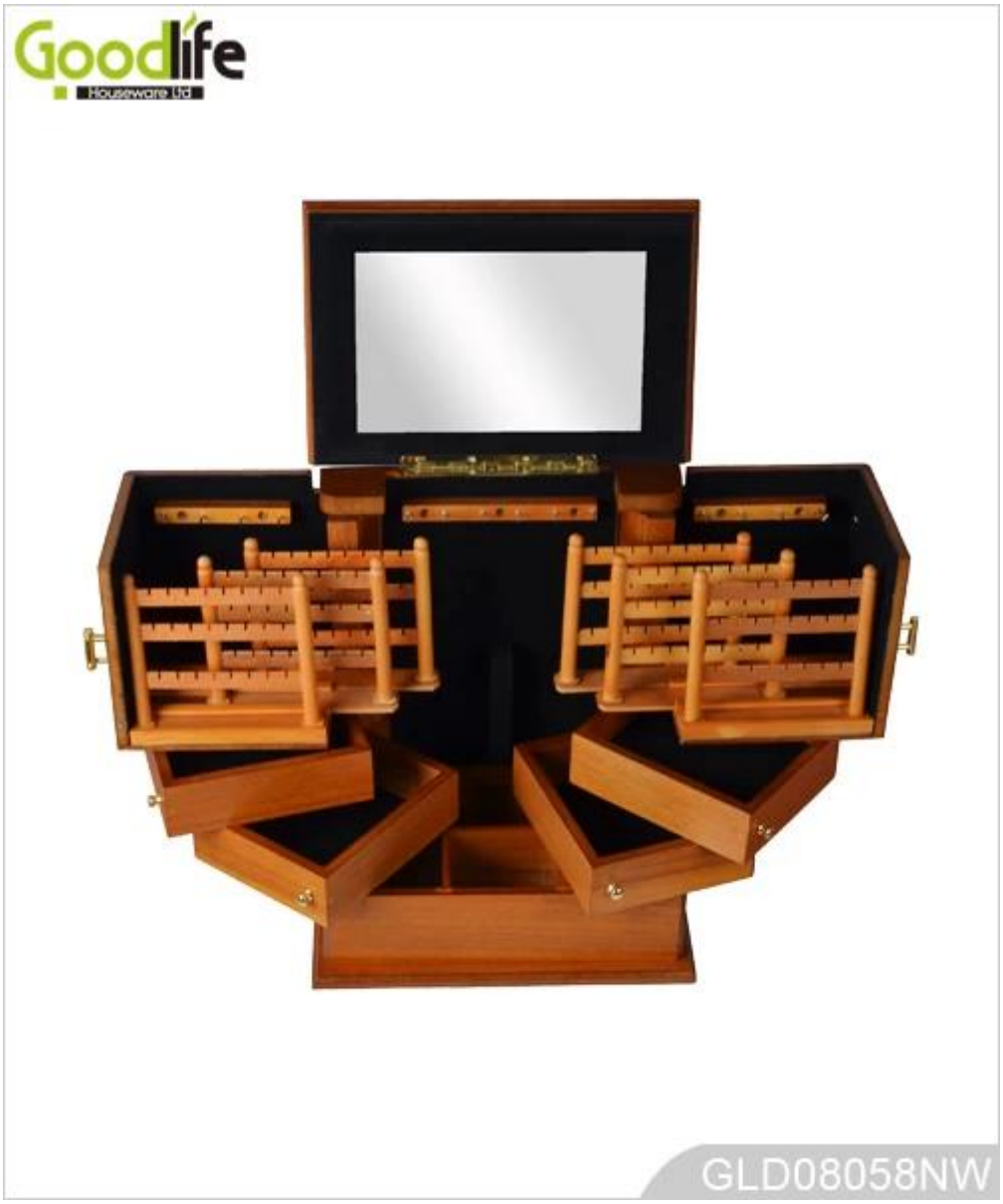

Product Features

Nom de production	Cosmétique en bois peint et boîte de rangement de bijoux	**Marque**	Goodlife
Point n °	GLD08058		
Taille du produit	H35.5 * W29.5 * D21 cm (pouces: H13.98 * W11.61 * D8.27)		
Couleurs	Blanc, noir, brun, rose, bleu, bois naturel et plus		
Fonction	Table, pour les bijoux et organisateur de maquillage et de stockage		
Matériel	Peinture écologique; MDF UE-norme		

Organisateur de détails	- Support de la bague au doigt, - Support de boucle d'oreille, - Rétroviseur intérieur, - tiroirs de l'organiseur, - Caché fermeture aimantée.				
Taille de l'emballage	42X34X27.5 CM (Pouces: 16.54 * 13.39 * 2.71)				
Paquet	paquet de commande Mail: paquet assemblé; 1piece pour 1 sac de PE; 1piece par 1 carton; poly mousse de protection; carton fort de maître; épreuve de chute international adopté				
Carton CBM	42X34X27.5 CM = 0.04m³			**N.W. / G.W.**	5kgs / 6kgs
20GP	717pcs	**40HQ**	1743pcs	**MOQ**	300 pièces

Material

Certificates

Our team

Goodlife
深圳美乐美生活用品有限公司
Shenzhen Goodlife Houseware Co.,Ltd.
深圳鼓菜家具有限公司
Shenzhen Goodlife Furniture Co.,Ltd.

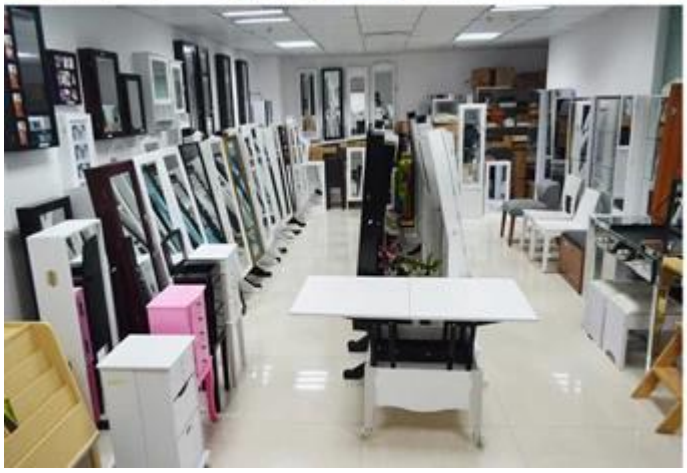

Nos services aux entreprises:

1 Votre enquête liée à nos produits ou prix sera répondue dans 12 heures en jour de travail.

2. ventes Expérience répondre à votre demande et vous offrent un service de l'entreprise associée.

3. OEM & amp; ODM sont les bienvenus, nous avons une expérience de plus de 10 ans de travail avec le projet d'OEM.

4 Nous sommes à la recherche pour le exclusive de notre ODM de vente miroir en bois coffret bijoux.

5. vente agent de vente exclusif droite ont été protection.

Informations sur le package:

1 Formation polyfoam pour le paquet de poste

2.-6 côté fort polyfoam sont utilisés pour le paquet sécurité pendant le transport.

3 kit assemblé et manuel d'utilisation sont disponibles pour chaque armoire.

Délais de production

1. 25 ~ 50 jours après réception de dépôt.

2. normal sur la ligne de production Délais de production est 15 jours après le dépôt reçu.

Hot Selling

GLD17047

GLD13315

GLD14740

GLD15315

GLD15347

GLD08012

GLD08055

GLD08057

GLD08067

GLD14737WH

GLD12210BR

GLD12212BK

GLD13319BR

GLD15330WH

GLD13323WH

GLD13334WH

GLD13328WH

GLD08056WH

GLD13310WH

Échantillon
Q: Comment pourrais-je obtenir des échantillons miroir bijoux du Cabinet?
A: échantillon Si vous avez besoin de commander échantillon pour vérifier la qualité, Il ya la charge témoin et fret express, nous allons commencer après reçu la charge de l'échantillon.
Si vous êtes des Etats-Unis, nous pouvons leur envoyer de l'entrepôt Américain.
Q: Où est votre entrepôt Etats-Unis?
1960, rue Williams #D San Leandro CA 94577
Q: Puis-je obtenir la base de l'échantillon bijoux armoire sur notre propre conception.
A: Nous pouvons faire l'échantillon OEM, nous avons besoin d'informations de spécification exiger, matière, couleur de conception de travailler sur le prix, après confirmer le prix et l'échantillon frais, nous commençons à travailler sur l'échantillon.
Q: Quelle est miroir armoire à bijoux moment échantillon de plomb.
A: Notre modèle existant échantillon ODM Délais 3 à 5 jours, OEM temps échantillon de plomb 10 ~ 15 jours.
Question: Quels types d'emballage de miroir coffret bijoux.
A: Assurez-vous que l'échantillon envoyer par exprès, c'est la sécurité sans dommage, nous ajoutons la boîte en bois pour tous les échantillons gratuitement.
Production
Q: Comment passer une commande pour armoire à bijoux miroir?
A: S'il vous plaît envoyer votre numéro et la quantité de chaque couleur par email poste de commande, nous allons renvoyer le contrat de vente avec signature, après deux CONFIR les détails et envoyer le deposit, nous strart de travailler sur l'ordre. nous n'avons informations suivantes à réaliser sur l'ensemble de l'ordre.
Informations sur l'entreprise - nom de la société, adresse, code postal, numéro de téléphone, numéro de fax, l'aéroport de destination ou le port de la mer.
Informations sur le produit - articles et modèle numéros, le nombre de couleurs, le prix unitaire exigences de l'emballage, du carton principal la mise en page, étiquette code à barres etc
Coordonnées les informations de Porteur

Q: Pouvons-nous avoir notre logo sur l'emballage de la production?
A: Oui, nous pouvons accepter 2 couleurs s'impriment sur la boîte de maître gratuitement, étiquette à code barres sont acceptables aussi bien. étiquette de couleur besoin supplément, la production ne peut pas imprimer le logo de petite quantité.

Q: Quel est le temps de délais de production.
A: 1) armoire à bijoux miroir en temps régulier modèle de plomb est 20-35 jours après réception deposit.
2) Nouveau modèle de temps de plomb: deposit 25 ~ 40 jours après réception.
Q: Pouvons-nous avoir la furmigation pour le dédouanement.
A: Notre entreprise peut faire la furmigation pour tous les clients, y compris la citation déjà, sans frais supplémentaires.

Paiement

Q: Quel est votre délai de paiement.
A: 30% deposit 70% BL projet à vue.
Q: Quelle est votre compte bancaire?
A: 1) Pour le paiement de la commande, nous utilisons notre Hongkong Goodlife ménagers Co., Ltd. compte bancaire à réception du paiement.
2) Nous acceptons le paypal ou visa pour la charge de l'échantillon ou petite commande.
3) Nous avons compte en RMB si vous pouvez payer RMB Yuan.
4) la facture TVA supplément est de 10% du prix FOB.