Caractéristiques:

1.Shoe armoire gros avec 2 portes à miroir, blanc, noir, brun et bois disponible.
2. Deux porte avec miroir pleine longueur Meuble à chaussures, un côté est la durée planche de bois, un autre côté est le support de soutien de chaussures, Max peut stockage 13 des paires d' dame chaussures.
3. Simple et design élégant, et beau.
4. L'intérieur et à l'extérieur sont bois mélamine MDF de haute qualité.
5. Paquet KD sauver le fret et éviter d'endommager.
6. Facile assembler des informations claires instruction pour l'installation.

Goodlife
Houseware Ltd
GLS17122WH

Goodlife
Housewares Ltd

GLS17122WH

Goodlife
Houseware Ltd

GLS17122WH

Goodlife
Houseware Ltd
GLS17122WH

Product Features

Nom du produit	Meuble à chaussures en gros 6 couches étagère à chaussures avec miroir pour s'habiller	**Marque**	Goodlife
Point n °	GLS17122		
Taille du produit	H185 * L64 * W15 cm (Pouce: H72.8* W25.2* D6)		
Couleur	Blanc, noir, brun		
Fonction	Meubles de salon, parties mur de metel		
Matériel	12mm UE-standard et 15mm MDF, écologique mélamine		
Détails	La position 5 paires pour les femmes de hauts talons, la position 7 paires de chaussures d'autres		
Taille de l'emballage	Miroir carton: L177 * W36 * H10.5 cm (Pouces: 69,7* 14.2 * 4.1) Panle carton: L183.5 * W17 * H13.5 cm (Pouces: 72,2* 6.7 * 5.3)		

Paquet	Colis assemblé, le poly-sac, poly mousse de mousse; Carton de forte; une pièce dans 2 cartons; test de chute passé				
Carton CBM	0.11m³			**N.W. / G.W.**	31kgs / 33,5 kg
20GP	415pcs	**40HQ**	810pcs	**MOQ**	100 pièce

Workmanship And Package

Material

Certificates

Our team

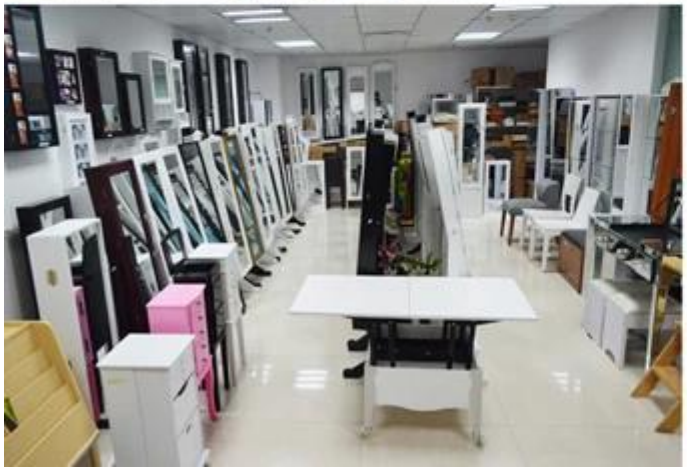

Nos services aux entreprises:

1 Votre enquête liée à nos produits ou prix sera répondue en 12 heures en jour de travail.
2. ventes Expérience répondre à votre demande et vous offrent un service de l'entreprise associée.
3. OEM & amp; ODM sont les bienvenus, nous avons une expérience de plus de 10 ans de travail avec le projet d'OEM.
4 Nous sommes à la recherche pour le exclusive de notre ODM coffret en bois de bijoux miroir de vente.
5. vente agent de vente exclusif droite ont été protection.

Informations sur le package:

1 Formation polyfoam pour le paquet de poste
2.-6 côté fort polyfoam sont utilisés pour le paquet sécurité pendant le transport.
3 kit assemblé et manuel d'utilisation sont disponibles pour chaque armoire.

Délais de production

1. 25 ~ 50 jours après réception de dépôt.
2. normal sur la ligne de production Délais de production est de 15 jours après dépôt reçu.

Hot Selling

GLD17047

GLD13315

GLD14740

GLD15315

GLD15347

GLD08012

GLD08055

GLD08057

GLD08067

100% HOT SALE
GLD14737WH
GLD12210BR
GLD12212BK
GLD13319BR
GLD15330WH

100% HOT SALE
GLD13323WH
GLD13334WH
GLD13328WH
GLD08056WH
GLD13310WH

100% HOT SALE
GLS17011WT
GLS17122WH
GLS17017WH
GLS17022WH
GLS18812WT