- 2 portes armoires pour les chaussures et tous les trucs organisation et le stockage.
- 4 intercalaires pour le stockage, dans lequel trois couches peuvent être amovible.
- 1 stockage tiroirs avec poignées en métal.
- 2 tiroirs à double accumuler chaussure espace de stockage.
- Abattre emballage de mousse de poly forte et carton.
- Assemblage facile photo avec le manuel d'instruction imprimé.

Goodlife
Houseware Ltd

GLS11025BK

Goodlife
Houseware Ltd

GLS11025BK

Goodlife
Houseware Ltd
GLS11025BK

Product Features

Nom de production	Meuble de rangement en bois avec étagère à chaussures pour le salon	**Marque**	Goodlife
Article n °	GLS11025		
Taille du produit	W120 * D33 * H100 cm (pouces: W47.2 * D13 * H39.4)		
Couleurs	Blanc, noir, brun, couleur bois		
Fonction	Vêtements, chaussures, tout le stockage de choses et organiser		
Matériel	UE-MDF standard avec de la mélamine		
Taille de l'emballage	Carton A: 83 * 45 * 18,5 cm (Inch: 32,68 * 17,72 * 7,28) Carton B: 123 * 35 * 16 cm (Inch: 48,43 13,78 * * 6.3)		
Paquet	KD emballage, 1piece par deux cartons, Poly mousse de protection, Carton principal fort.		
Carton CBM	0.138m³	**N.W. / G.W.**	40/43 kg

20GP	200 pièces	**40HQ**	490 pièces	**MOQ**	100 pièces

Material

Certificates

Our team

Goodlife
深圳美乐美生活用品有限公司
Shenzhen Goodlife Houseware Co.,Ltd.
深圳鼓菜家具有限公司
Shenzhen Goodlife Furniture Co.,Ltd.

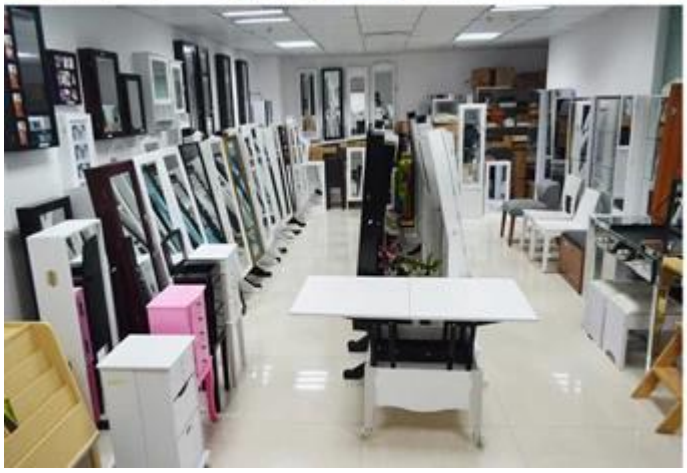

Nos services aux entreprises:

1. Votre enquête liée à nos produits ou prix sera répondue dans 12 heures Date de travail.
2. Les ventes Expérience répondre à votre demande et vous donner le service des affaires connexes.
3. OEM & amp; ODM sont les bienvenus, nous avons une expérience de plus de 10 ans de travail avec le projet d'OEM.
4. Nous sommes à la recherche pour l'exclusivité de notre ODM miroir en bois coffret bijoux de vente.
5. Ventes Les ventes d'agents exclusifs droit ont été protection.

Informations sur le package:

1. Former polymousse pour le paquet de poste
2. 6-côté fort polymousse sont utilisés pour le paquet sécurité pendant le transport.
3. kit assemblé et manuel d'utilisation sont disponibles pour chaque armoire.

Délais de production

1. 25 ~ 50 jours après dépôt reçu.
2. normal sur la ligne de délais de production de production est 15 jours après le dépôt reçu.

Hot Selling

GLD17047

GLD13315

GLD14740

GLD15315

GLD15347

GLD08012

GLD08055

GLD08057

GLD08067

GLD14737WH

GLD12210BR

GLD12212BK

GLD13319BR

GLD15330WH

GLD13323WH

GLD13334WH

GLD13328WH

GLD08056WH

GLD13310WH

100% HOT SALE
GLS17011WT
GLS17122WH
GLS17017WH
GLS17022WH
GLS18812WT