1. Verstellbare Holzschuhregal, weiß, schwarz und braun.

2. Max Kannenspeicher 18 Paar Damenschuhe, Sonnenschirm Lagerung in der rechten Kammer

3. Elegantes Design und gut aussehend.

4. Innerhalb und außerhalb hochwertiges Melamin MDF-Platte.

5. Die MDF-Platte ist für Mottenschutz und Holzschutz verarbeitet.

   Die Randstreifenbildung ist PVC.

6. KD-Paket sparen Fracht und Schäden zu vermeiden.

7. Einfach zu montieren mit klaren Farb Anweisung für die Installation.

Design And Color

Goodlife
Houseware Ltd

GLS17040WH

Goodlife
Houseware Ltd

GLS17040WH

Goodlife
Housewares Ltd

GLS17040WH

Goodlife
Housewares Ltd

GLS17040WH

Goodlife
Houseware Ltd

GLS17040WH

Goodlife
Houseware Ltd

GLS17040WH

GLS17040WH

Product Features

Production & nbsp; Nom	Chaussures & nbsp; Rack & nbsp; avec & nbsp; parapluie stockage & nbsp; armoire	**Marque**	Goodlife
Point & nbsp; Non	MCG17040		
Couleurs	Blanc, noir, brun, & nbsp; personnaliser couleur & nbsp; est & nbsp; acceptable.		
Matériel	MDF & nbsp; avec mélamine		
Hardware & nbsp; montage	Metal & nbsp; poignées, matériel & nbsp; montage, & nbsp; tomber & nbsp; la prévention & nbsp; vis etc		
Compartiment	6 & nbsp; tiroirs & nbsp; max & nbsp; peut & nbsp; tenir & nbsp; 36 & nbsp; paires & nbsp; de & nbsp; dame & nbsp; chaussures 1 & nbsp; compartiment & nbsp; garder & nbsp; parapluies		
Dimension	Whole & nbsp; taille Emballage taille	H107* W146**D20cm A: 150 * 23 * 23 B: 69 * 41,5 * 20	H42.1''*W57.5''*D7.9'' A: & nbsp; 59''*9''*9'' B: & nbsp; 27,2''*16.3''*7.9''
Paquet	2 & nbsp; cartons & nbsp; un & nbsp; ensemble, Former & nbsp; styromousse & nbsp; paquet, A = A & nbsp; double et nbsp; mur & nbsp; forte & nbsp; maître carton & nbsp; peuvent & nbsp; passer & nbsp; international & nbsp; Standard & nbsp; carton & nbsp; goutte & nbsp; essai.		

Carton & nbsp; CBM	0,136	**N.W. / G.W.**	G.W. 56 / 60,7 N.W.42/46		
20GP	206PCS	**40HQ**	500PCS	**MOQ**	1 & nbsp; pièce

Workmanship And Package

Material

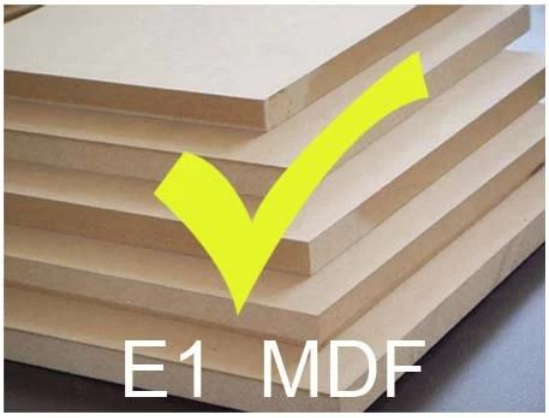

VS

Certificates

Supplier Assessment
Supplier Assessment Certificate

SGS
Chain-of-Custody
FSC

SGS

SGS

SGS

Our team

目标
团结

Goodlife
深圳美乐美生活用品有限公司
Shenzhen Goodlife Houseware Co.,Ltd.
深圳鼓莱家具有限公司
Shenzhen Goodlife Furniture Co.,Ltd.

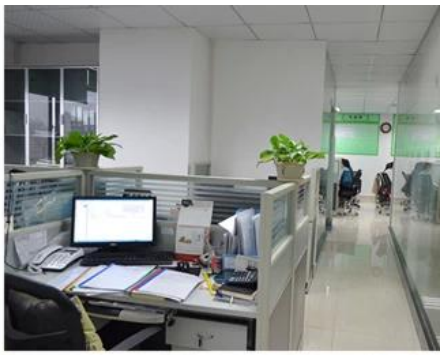

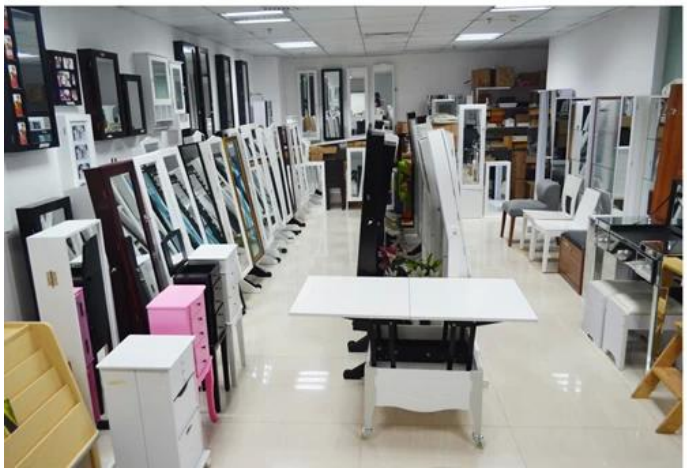

Nos services aux entreprises:

1 Votre enquête liée à nos produits ou prix sera répondue dans 12 heures en jour de travail.
2. ventes Expérience répondre à votre demande et vous offrent un service de l'entreprise associée.
3. OEM & amp; ODM sont les bienvenus, nous avons plus de 10 ans d'expérience de travail avec le projet d'OEM.
4 Nous sommes à la recherche pour le exclusive de la notre ODM miroir en bois coffret bijoux de vente.
5. vente agent de vente exclusif droite ont été protection.

Informations sur le package:

1 Formation polyfoam pour le paquet de poste
2. 6 côtés forte polyfoam paquet de sécurité pendant le transport.
3 kit de Assembley et manu utilisateur sont disponibles pour chaque armoire.

Délais de production

1. 25 ~ 50 jours après deposit reçu
2. normal sur la ligne de temps de production prodution de plomb est 15 jours après le dépôt reçu.

Hot Selling

GLD17047 GLD13315 GLD14740 GLD15315 GLD15347

GLD08012 GLD08055 GLD08057 GLD08067

100% HOT SALE
GLD14737WH
GLD12210BR
GLD12212BK
GLD13319BR
GLD15330WH

100% HOT SALE
GLD13323WH
GLD13334WH
GLD13328WH
GLD08056WH
GLD13310WH

100% HOT SALE
GLS17011WT
GLS17122WH
GLS17017WH
GLS17022WH
GLS18812WT