SOLUTIONS FOR YOUR GOODLIFE!

1 .Wooden □□□□□□ □□□□ □□□□□□□, □□□□□□ □□□□, □□□□, □□□□ □□□.
□□□□□ □□□□□□ □□□□ □□ □□□ 2 .Enough □□□□□□□□.
3 □□□□□ □□□□□□□ □□ □□□□□ □□ □□□ □□ □□□□□ □□ □□□□□ □□
6 .Assembled □□□□□

Design And Color

Goodlife
Houseware Ltd
GLD99485WH

GLD99485WH

Product Features

□□□□□□□ □□ **nbsp;** □□□ □□ □□ **nbsp;** □□□□.	□□□□ □□ nbsp; □□□□ □□ nbsp; □□ □□□ □□ nbsp; □□ □□ nbsp □□□□□□	□□□□□□	Goodlife
	GLD99,485		
□□□	□□□□, □□□□, □□□□ □□□ □□□, □□□□□□□□ □□ nbsp; □□□ □□ nbsp; □□ nbsp □□; □□□□□□□□□.		
□□□□□□□	□□□□□□□ □□□ □□ □□□□ MDF □□ nbsp; □□□□; □□□□□□□□ □□ □□□□□□ □□ nbsp; melamine □□ nbsp; □□□□□; □□□□ □□ nbsp; □□□□□□□□□		
□□□□□□□□□ □□ **nbsp;** □□□□□□	□□□□□□ □□ □□ nbsp; □□□, □□ounded □□ nbsp; □□□□ □□ nbsp; □□□, □□□□ □□ nbsp; □□□□ □□ nbsp; □□□□, □□ nbsp; □□□□ □□ nbsp; knobs		
□□□□□□□□□□□□□	4 □□□□□: 2 small drawers first layer, other 1 large drawer for each layer 3 large drawers downside: Each drawer divided into 2 parts		
□□□□	□□□□□ □□ nbsp; □□□□	□□99* L99*W48□□□□	□□40'*'□□□□□□□40'*'□□18.9'
□□□□□	□□□□ □□ nbsp; □□□□□, □□ nbsp; □□□ □□□□□ □□ □□□□□□□□ □□ □□ nbsp; □□□, □□□□□ □□ nbsp; □□□□□□□□□□ □□ nbsp; □□□□□; □□ = □□ □□ nbsp; □□□□□ □□ nbsp; □□□□□ □□□□□ □□ nbsp; □□□□□□ □□ nbsp; □□□□□ □□ □□□□□□ □□□ □□ nbsp; 4 □□ nbsp; □□□□□□□ & nbsp □□ □□□□ □□□, □□□□□□ □□ nbsp; □□□□□□□□□□□□□□ □□ nbsp; □□□□ □□ nbsp; □□□□□ □□ □□□□□□ □□ nbsp; □□□□□ □□ nbsp; □□□□□□□.		
□□□□□□	0.12	**N.W. / G.W.**	48.6/52.6
(□□□□□□)		**(□□□□□□)**	
20GP	230□□□□□□	**40HQ**	560□□□□□□
MOQ	1 □□ nbsp; □□□□□□		

Workmanship And Package

Material

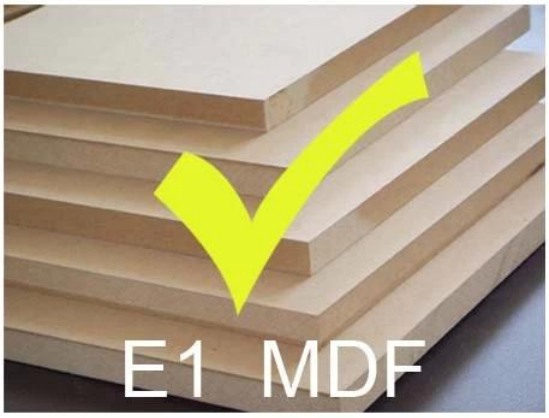

VS

Certificates

Supplier Assessment
Supplier Assessment Certificate

SGS
Chain-of-Custody
FSC

SGS

SGS

SGS

Our team

目标
团结

Goodlife
深圳美乐美生活用品有限公司
Shenzhen Goodlife Houseware Co.,Ltd.
深圳鼓莱家具有限公司
Shenzhen Goodlife Furniture Co.,Ltd.

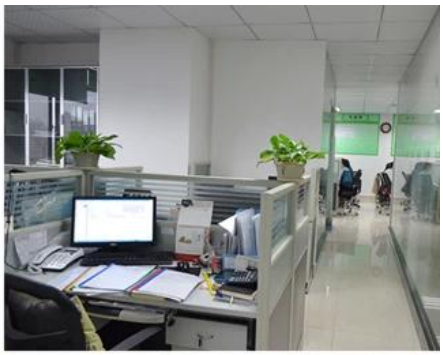

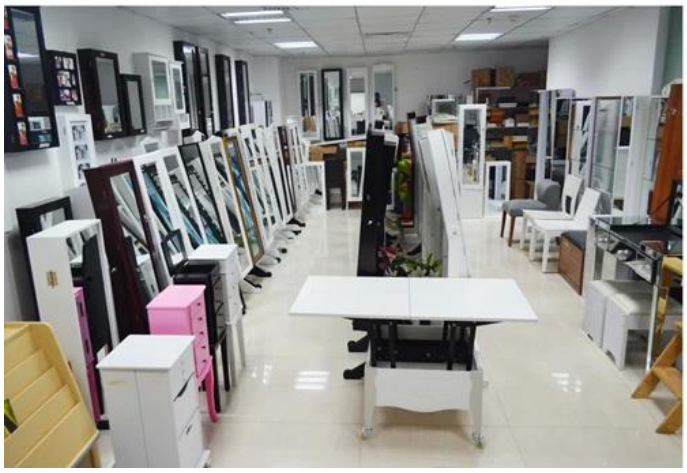

□□□□□ □□□□□□□ □□□□□□:

□□□□□ □□□□□□□□ □□ □□□□□□ □□ □□□□□□□ 1 □□□□ □□□□ □□□□ □□□ □□□□ □□□ 12hours □□□ □□□□ □□□□ □□□□□.

2 □□□□□ □□ □□□□□□ □□□□ □□□□ □□ □□□□ □□ □□ □□□□□□□ □□□□□□□ □□□□ □□□□ □□□.

3 OEM □□ amp; ODM □□ OEM □□□□□□□□ □□ □□□ □□□ □□ □□□ 10 □□□ □□ □□□□ □□ □□□□□ □□, □□□□□□ □□.

4 □□ □□□□□ ODM □□□□□ □□ □□□□□ □□□□ □□□□□□□ □□ □□□□□□ □□□□□ □□ □□□ □□□ □□□ □□□.

5 □□□□□ □□□□□ □□□□□ □□□□□□ □□□□□□ □□ □□□□□ □□ □□ □□.

□□□□□ □□□□□□□:

1 □□□□□ □□□□□ □□ □□□ polyfoam □□□

□□□□□□ □□ □□□□□ □□□□□□□ □□ □□□□□ □□ □□□ 2 6 □□□□□□ □□□□□ polyfoam.

3 assembley □□□ □□ □□□□□□□□□ □□□ □□□□□□□□ □□□□□□□ □□ □□□ □□□□□□ □□□.

□□□□□□□ □□ □□□□□□□ □□□

1 25 ~ 50 □□□□□ □□□□□□□ deposite □□ □□□

□□□□□□□ □□□□ prodution □□□□□□□ □□□ □□ □□□□□□□ □□ 2 □□□□□□□ □□□ □□□□ □□ □□□ 15days □□.

Hot Selling

GLD17047

GLD13315

GLD14740

GLD15315

GLD15347

GLD08012

GLD08055

GLD08057

GLD08067

100%
HOT SALE
GLD14737WH

100%
HOT SALE
GLD12210BR

100%
HOT SALE
GLD12212BK

100%
HOT SALE
GLD13319BR

100%
HOT SALE
GLD15330WH

100%
HOT SALE
GLD13323WH

100%
HOT SALE
GLD13334WH

100%
HOT SALE
GLD13328WH

100%
HOT SALE
GLD08056WH

100%
HOT SALE
GLD13310WH

100% HOT SALE
GLS17011WT
100% HOT SALE
GLS17122WH
100% HOT SALE
GLS17017WH
100% HOT SALE
GLS17022WH
100% HOT SALE
GLS18812WT