1. Nuovo scarpiera a specchio mobili da Goodlife, disponibili bianco, nero, colore marrone.

2. Max archiviazione può scarpe 10 paia signora, con cremagliera 2 scarpe.

3. specchio a figura intera design elegante e bello.

4. All'interno e legno melaminico MDF fuori di alta qualità.

5 Può essere cambiato in 4 scarpiera, scarpiera 3, 2 e 1 scarpiera scarpiere.

6. pacchetto KD salvare merci ed evitare danni dello specchio.

7 Facile assemblare con chiare istruzioni manu colore.

Goodlife
Housewares Ltd

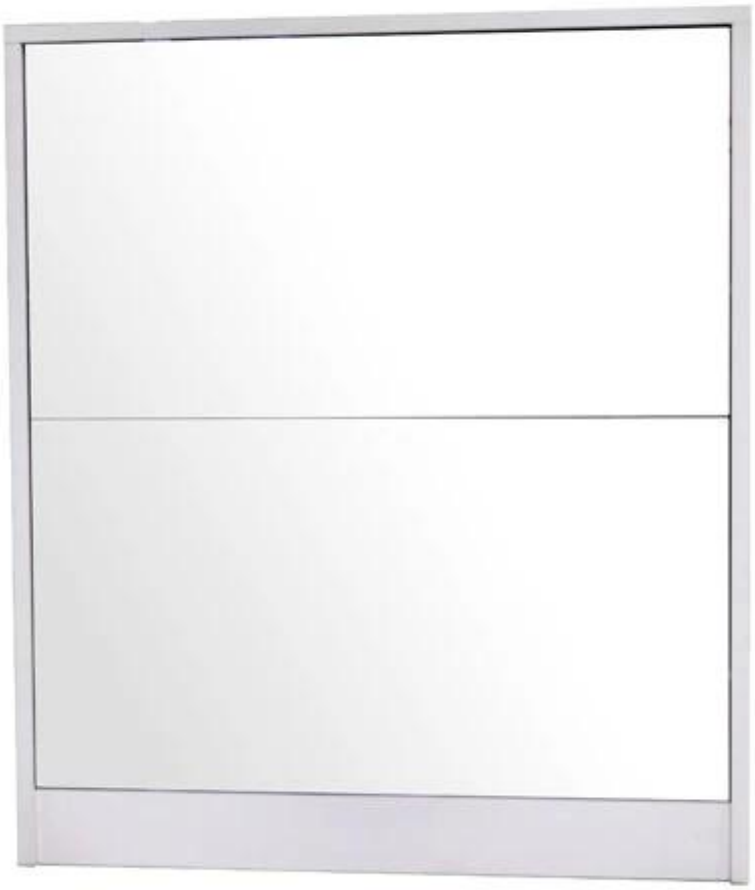

GLS17763WH

Goodlife
Housewares Ltd
GLS17763WH

Goodlife
Housewares Ltd
GLS17763WH

Goodlife
Housewares Ltd
GLS17763WH

Product Features

Produzione & nbsp; Nome	Nuovo scarpiera a specchio mobili da Goodlife	**Marca**	Goodlife
Voce & nbsp; No	GLS17763		
Colori	Bianco, nero, marrone.		
Materiale	MDF & nbsp; con & nbsp; melamina		
MDF & nbsp; pannello & nbsp; parti	9 & nbsp; pc & nbsp; pannelli		
Hardware & nbsp; montaggio	Plastic shoe rack , hardware fitting, falling prevention screw etc		
Scomparto	Plastica & nbsp; scarpe & nbsp; cremagliera	Ogni & nbsp; scarpe & nbsp; Rack & nbsp; Max & nbsp; tenere premuto & nbsp; 5 & nbsp; pairs & nbsp; di & nbsp; scarpe	
Dimensione	Whole & nbsp; dimensioni	L63 * W17 * H73cm	L24.8 "* W6.7" * H28.7 "
	Ogni & nbsp; piccolo specchio & nbsp; dimensioni	L59 * W32 * D0.3cm	L23.2"* W12.6 " * D0.12 "
	Imballaggio & nbsp; dimensioni One & nbsp; cartone & nbsp; / un & nbsp; set	70.5 * 24.5 * 81 centimetri	27.8 "* 9.7" * 31.9 "
Pacchetto	One cartons one set, Forming styrofoam package of mirror,25kgs formazione di & nbsp; polyfoam, A=A double wall strong master carton can pass international standard carton drop test		
Carton & nbsp; CBM	0.14cbm	**N.W. / G.W**.	16,5 / 19,8
20GP 200pcs	**40HQ**	480pcs	**MOQ** 1 & nbsp; pezzo

Workmanship And Package

Material

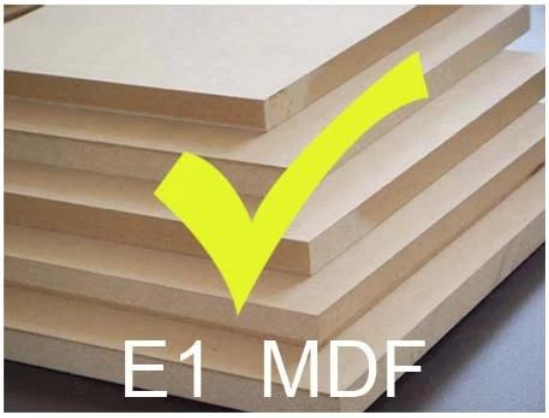

VS

Certificates

Supplier Assessment
Supplier Assessment Certificate

SGS
Chain-of-Custody
FSC

SGS

SGS

SGS

Our team

目标
团结

Goodlife
深圳美乐美生活用品有限公司
Shenzhen Goodlife Houseware Co.,Ltd.
深圳鼓莱家具有限公司
Shenzhen Goodlife Furniture Co.,Ltd.

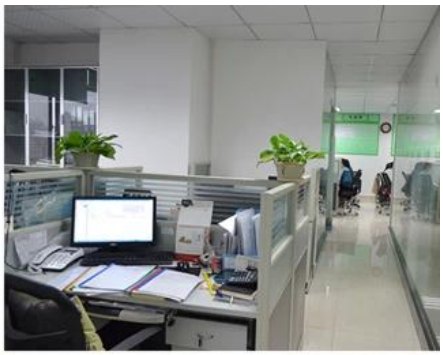

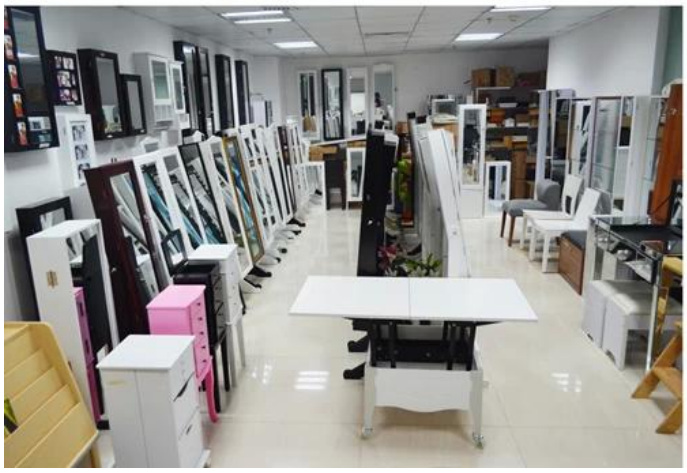

I nostri Servizi d'affari:

1. La vostra inchiesta relativa ai nostri prodotti o prezzi sarà risposta in 12hours data di lavoro.
2. vendite Esperienza rispondere alla tua richiesta e ti danno dei servizi di business correlati.
3. OEM & amp; ODM sono benvenuti, abbiamo oltre 10 anni di esperienza di lavoro con progetti OEM.
4. Stiamo cercando l'esclusiva di vendita del mobile in legno gioielli specchio nostro ODM.
5. vendite esclusive agente di vendita diritto sono stati di protezione.

Informazioni del pacchetto:

1 Formare polyfoam per il pacchetto postale
2. 6 lati forti polyfoam per il pacchetto di sicurezza durante il trasporto.
3 kit Assembley e manu utente sono disponibili per ogni armadio.

Lead time di produzione

1. 25 ~ 50 giorni dopo deposite ricevuto
2. normale su linea di produzione tempo prodution piombo è 15 giorni dopo il deposito ricevuto.

Hot Selling

GLD17047 GLD13315 GLD14740 GLD15315 GLD15347

GLD08012 GLD08055 GLD08057 GLD08067

GLD14737WH

GLD12210BR

GLD12212BK

GLD13319BR

GLD15330WH

GLD13323WH

GLD13334WH

GLD13328WH

GLD08056WH

GLD13310WH

100% HOT SALE
GLS17011WT
100% HOT SALE
GLS17122WH
100% HOT SALE
GLS17017WH
100% HOT SALE
GLS17022WH
100% HOT SALE
GLS18812WT