- 3 strati armadi per l'organizzazione di scarpe e di stoccaggio.
- Doppio Rotary scarpiera.
- Mirrored armadi per spogliatoio.
- Stendere pacchetto con forti poli gomma piuma e scatola.
- Montaggio facile con manuale di istruzioni foto stampata.

Goodlife
Houseware Ltd
GLS17016BK

Goodlife
Houseware Ltd
GLS17016BK

Goodlife
Houseware Ltd
GLS17016BK

Goodlife
Houseware Ltd
GLS17016BK

Product Features

Produzione Nome	Scarpiera in legno con specchio	**Marca**	Bella Vita
Oggetto Numero.	GLS17016		
Formato del prodotto	H105 * W63 * D24CM (pollici: H41.34 * W24.8 * D9.45)		
Colori	Bianco, nero, marrone, colore di legno		
Funzione	da pavimento, scarpiera e organizzatore		
Materiale	EU standard MDF con la melammina		
Formato del pacchetto	Carton A: 69 * 41,5 * 17,5 centimetri (Pollici: 27.17 * 16.34 * 6,89) Carton B: 110 * 27 * 11,5 centimetri (Pollici: 43.3 * 10.63 * 4.53)		
Pacchetto	KD imballaggio, 1piece per 2 scatole, Schiuma Poly protezione, Forte scatola matrice.		

Carton CBM	A: 69 * 41.5 * 17.5 = 0.05m³ B: 110 * 27 * 11.5 = 0.034m³			**N.W. / G.W.**	22.7 / 25.3 kg
20GP	330 pezzi	**40HQ**	805 pezzi	**MOQ**	100 pezzi

Workmanship And Package

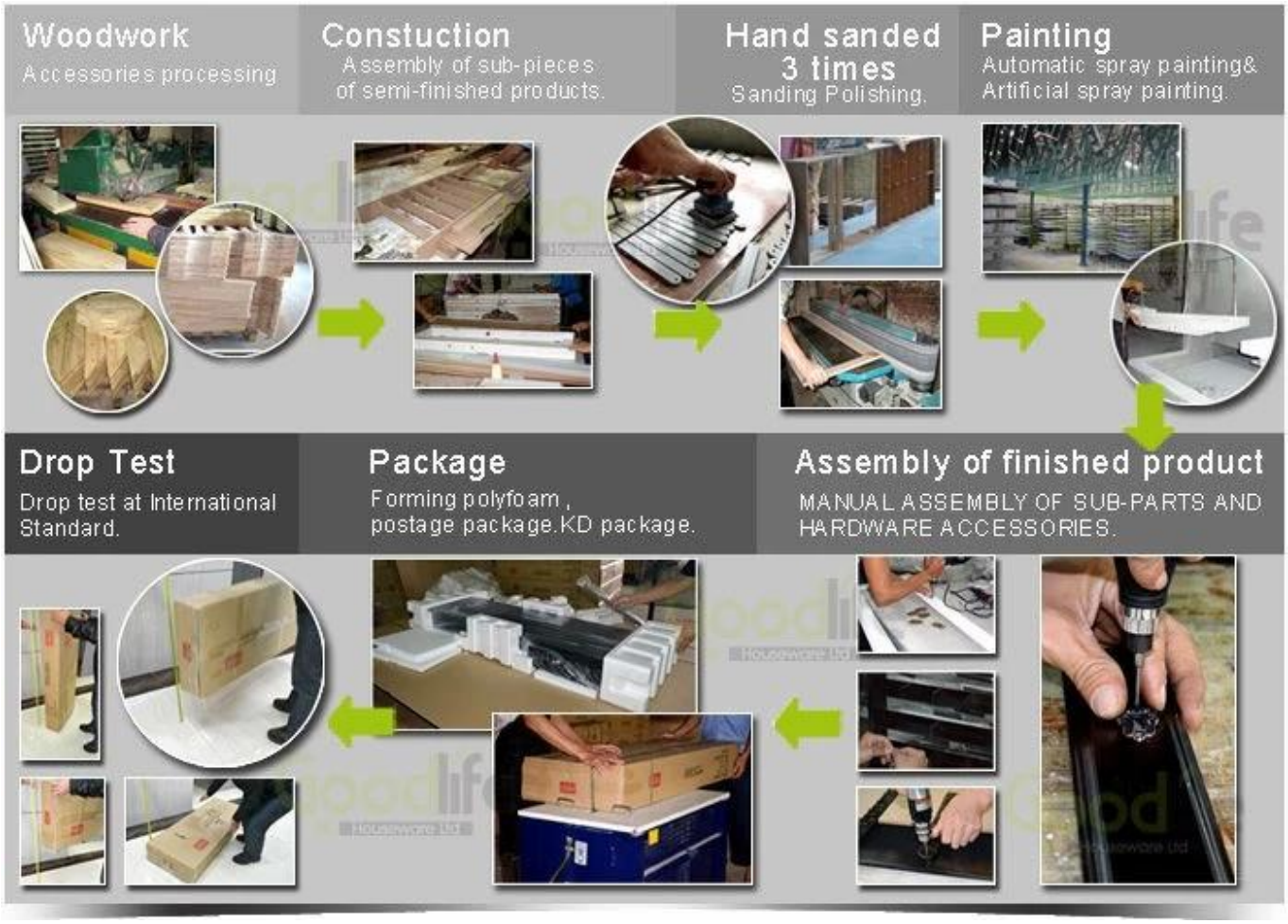

Material

Certificates

SGS
FSC

SGS

SGS

SGS

Our team

目标
团结

Goodlife®
深圳美乐美生活用品有限公司
Shenzhen Goodlife Houseware Co.,Ltd.
深圳鼓菜家具有限公司
Shenzhen Goodlife Furniture Co.,Ltd.

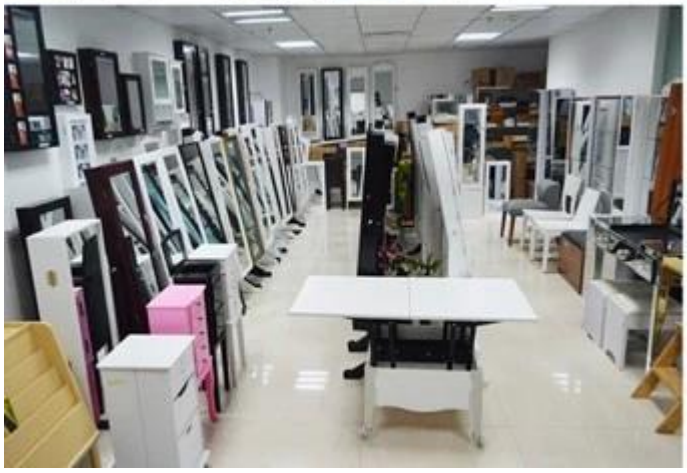

I nostri servizi di attività:

1. La vostra inchiesta relativa ai nostri prodotti o prezzi sarà risposta in 12hours data di lavoro.
2. Vendite Esperienza rispondere alla tua richiesta e vi darà un servizio di business correlati.
3. OEM & amp; ODM sono i benvenuti, abbiamo esperienza di oltre 10 anni di lavoro con il progetto OEM.
4. Stiamo cercando l'esclusiva di vendita del nostro ODM armadio gioielli specchio in legno.
5. di vendita di vendita esclusivo agente destra sono stati di protezione.

Informazioni del pacchetto:

1. Formare polyfoam per il pacchetto postale
2. 6-lato forte polyfoam sono utilizzati per il pacchetto di sicurezza durante il trasporto.
3. kit assemblato e manuale utente sono disponibili per ogni cabinet.

Tempo d'esecuzione di produzione

1. 25 ~ 50 giorni dopo il deposito ricevuto.
2. Normale lead time di produzione linea di produzione è 15 giorni dopo il deposito ricevuto.

Hot Selling

GLD17047

GLD13315

GLD14740

GLD15315

GLD15347

GLD08012

GLD08055

GLD08057

GLD08067

GLD14737WH
GLD12210BR
GLD12212BK
GLD13319BR
GLD15330WH

GLD13323WH
GLD13334WH
GLD13328WH
GLD08056WH
GLD13310WH

100% HOT SALE
GLS11325WH
100% HOT SALE
GLS18703BR
100% HOT SALE
GLS18812TK
100% HOT SALE
GLS18715WH