- Corpo girevole con base rotonda.
- Lo spazio e gli organizzatori perfetti per la memorizzazione di orologio Divided e accessori.
- Maniglia in metallo e chiusura a calamita.
- Pacchetto Montato con Modulo di poli e forte carton.
- Morbido rivestimento interno affollamento.

Goodlife
Houseware Ltd
GLJ0001WH

Goodlife
Houseware Ltd
GLJ0001WH

Goodlife
Houseware Ltd

GLJ0001WH

Product Features

Produzione Nome	Tavolo girevole organizzatore di monili di legno	**Marca**	Bella Vita
Oggetto Numero.	GLJ0001		
Formato del prodotto	W21 * D21 * H32cm (pollici: W8.27 * D8.27 * H12.6)		
Colori	Bianco nero, marrone, legno, naturale		
Funzione	Da tavolo, per gli accessori e guardare organizzare e immagazzinamento		
Materiale	UE-standard di MDF; Affollamento interno Fodera e cuscini		
Dettagli Organizer	- i titolari orecchino - i titolari di collana		
Formato del pacchetto	52 * 52 * 37,5 cm (cm: 20.47 * 20.47 * 14.76)		
Pacchetto	Pacchetto assemblato; 1piece per sacchetto 1 del PE; 4pcs per 1 cartone; Schiuma Poli protezione; forte maestro carton.		

Carton CBM	52 * 52 * 37,5 CM = 0.101m³			**N.W. / G.W.**	8kgs / 10kgs
20GP	1100pcs	**40HQ**	2600pcs	**MOQ**	1000 pezzi

Workmanship And Package

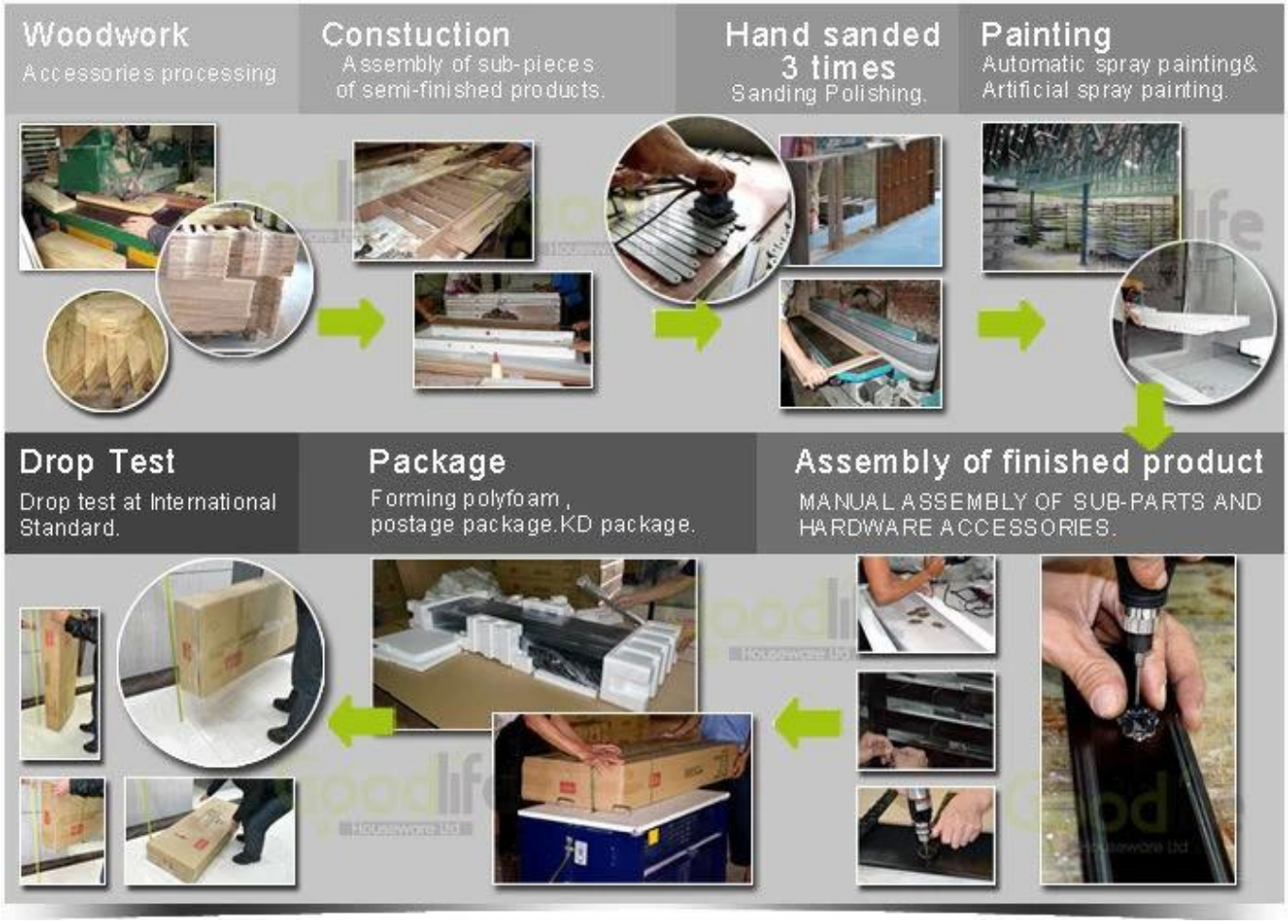

Material

Certificates

Our team

Goodlife
深圳美乐美生活用品有限公司
Shenzhen Goodlife Houseware Co.,Ltd.
深圳鼓菜家具有限公司
Shenzhen Goodlife Furniture Co.,Ltd.

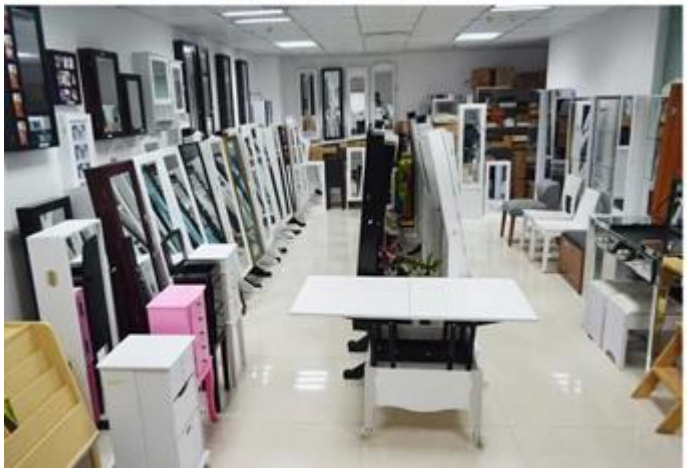

I nostri servizi di attività:

1. La vostra inchiesta relativa ai nostri prodotti o prezzi sarà risposta in 12hours data di lavoro.
2. Vendite Esperienza rispondere alla tua richiesta e vi darà un servizio di business correlati.
3. OEM & amp; ODM sono i benvenuti, abbiamo esperienza di oltre 10 anni di lavoro con il progetto OEM.
4. Stiamo cercando l'esclusiva di vendita del nostro ODM armadio gioielli specchio in legno.
5. di vendita di vendita esclusivo agente destra sono stati di protezione.

Informazioni del pacchetto:

1. Formare polyfoam per il pacchetto postale
2. 6-lato forte polyfoam sono utilizzati per il pacchetto di sicurezza durante il trasporto.
3. kit assemblato e manuale utente sono disponibili per ogni cabinet.

Tempo d'esecuzione di produzione

1. 25 ~ 50 giorni dopo il deposito ricevuto.
2. Normale lead time di produzione linea di produzione è 15 giorni dopo il deposito ricevuto.

Hot Selling

GLD17047

GLD13315

GLD14740

GLD15315

GLD15347

GLD08012

GLD08055

GLD08057

GLD08067

GLD14737WH

GLD12210BR

GLD12212BK

GLD13319BR

GLD15330WH

GLD13323WH

GLD13334WH

GLD13328WH

GLD08056WH

GLD13310WH

100% HOT SALE
GLS11325WH
100% HOT SALE
GLS18703BR
100% HOT SALE
GLS18812TK
100% HOT SALE
GLS18715WH