Caratteristiche:
Armadio 1.Shoe all'ingrosso con 2 ante a specchio, disponibile di colore bianco, nero, marrone e legno.
2. Due porta con specchio a figura intera scarpiera, da un lato è ripiano in legno, un altro lato è staffa di supporto scarpe, Max può memorizzazione 13 coppie di signora scarpe.
3. Semplice e design elegante, e bello.
4. Dentro e fuori sono di alta qualità in legno MDF melaminico.
5. Pacchetto KD salvare merci ed evitare danni.
6. Facile montare con chiara istruzione per installazione.

Goodlife
Houseware Ltd
GLS17122WH

Goodlife
Housewares Ltd

GLS17122WH

Goodlife
Houseware Ltd

GLS17122WH

Goodlife
Houseware Ltd
GLS17122WH

Product Features

Nome del prodotto	Scarpiera all'ingrosso 6 strati scarpiera con specchio per spogliatoio	**Marca**	Goodlife
Articolo no	GLS17122		
Formato del prodotto	H185 * L64 * W15 cm (Inch: H72.8* W25.2* D6)		
Colore	Bianco, nero, marrone		
Funzione	Mobili Soggiorno, parti di muro Metel		
Materiale	UE-standard di 12 mm e 15 millimetri MDF; eco-friendly melamina		
Dettagli	5 paia di posizione per le donne tacchi alti, 7 coppie di posizione per altre scarpe		
Formato del pacchetto	Specchio scatola: L177 * W36 * H10.5 cm (Inch: 69.7* 14.2 * 4.1) Panle cartone: L183.5 * W17 * H13.5 cm (Inch: 72.2* 6.7 * 5.3)		

Pacchetto	Pacchetto assemblato, sacchetto di plastica, schiuma poli schiuma; Forte maestro cartone; 1 pezzo imballato in 2 scatole; drop test superato				
Carton CBM	0.11m³			**N.W. / G.W.**	31kgs / 33.5kg
20GP	415pcs	**40HQ**	810pcs	**MOQ**	100 pezzi

Workmanship And Package

Material

Certificates

Our team

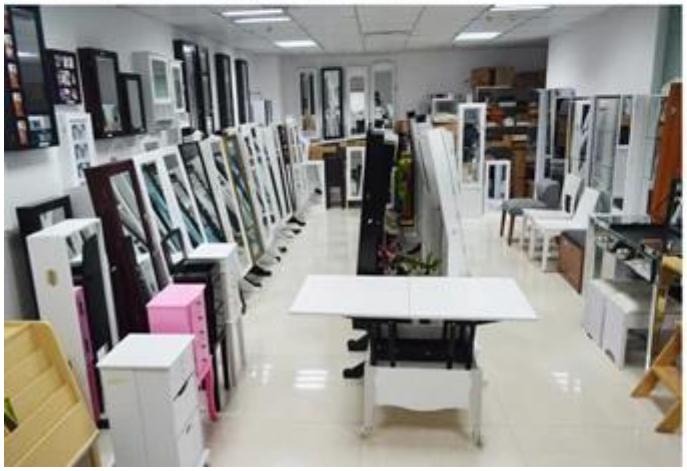

I nostri Servizi d'affari:

1. La vostra inchiesta relativa ai nostri prodotti o prezzi sarà risposta in 12 ore in data lavorare.
2. vendite Esperienza rispondere alla tua richiesta e ti danno dei servizi di business correlati.
3. OEM & amp; ODM sono benvenuti, abbiamo esperienza di oltre 10 anni di lavoro con progetti OEM.
4. Stiamo cercando per la vendita in esclusiva del nostro legno armadio gioielli specchio ODM.
5. vendite esclusive agente di vendita diritto sono stati di protezione.

Informazioni del pacchetto:

1 Formare polyfoam per il pacchetto postale
2 6-lato forte polyfoam vengono utilizzati per il pacchetto sicurezza durante il trasporto.
3 kit assemblato e manuale utente sono disponibili per ogni armadio.

Lead time di produzione

1. 25 ~ 50 giorni dopo il deposito ricevuto.
2. normale su lead time di produzione linea di produzione è di 15 giorni dopo il deposito ricevuto.

Hot Selling

GLD17047

GLD13315

GLD14740

GLD15315

GLD15347

GLD08012

GLD08055

GLD08057

GLD08067

100% HOT SALE
GLD14737WH
GLD12210BR
GLD12212BK
GLD13319BR
GLD15330WH

100% HOT SALE
GLD13323WH
GLD13334WH
GLD13328WH
GLD08056WH
GLD13310WH

100% HOT SALE
GLS17011WT
GLS17122WH
GLS17017WH
GLS17022WH
GLS18812WT