- 6 porte Armadi per le scarpe e tutta roba organizzazione e archiviazione.
- 9 intercalari per la memorizzazione, in cui 6 strati possono essere rimovibili.
- Specchio completa per condimento.
- Stendere Pacchetto con schiuma poli protetto e forte scatola.
- Montaggio facile con manuale di istruzioni foto stampata.

Goodlife
Houseware Ltd
GLS16622WH

Goodlife
Houseware Ltd
GLS16622WH

Goodlife
Houseware Ltd
GLS16622WH

Goodlife
Houseware Ltd
GLS16622WH

Goodlife
Houseware Ltd
GLS16622WH

Goodlife
Houseware Ltd
GLS16622WH

Goodlife
Houseware Ltd
GLS16622WH

Product Features

Produzione Nome	Armadietto di legno a specchio in legno	**Marca**	Bella Vita
Oggetto Numero.	GLS16622		
Formato del prodotto	W63 * D31.5 * H182cm (Pollici: W24.8 * D12.4 * H71.7)		
Colori	Bianco, nero, marrone, colore di legno etc.		
Funzione	Abbigliamento, scarpe, tutto lo storage roba e organizzare, per camera da letto, soggiorno, bagno, guardaroba.		
Materiale	EU standard Eco-friendly MDF con la melammina		

Formato del pacchetto	A: 69 * 41.5 * 21 cm (cm: 27.17 * 16.34 * 8.27) B: 181 * 36 * 14.5CM (pollici: 71.26 * 14.17 * 5.71)				
Imballaggio	KD imballaggio, 1piece per 2 scatole, Poli gomma piuma per la protezione, Forte scatola matrice.				
Carton CBM	0.155m³			**N.W. / G.W.**	
20GP	181 pezzi	**40HQ**	440 pezzi	**MOQ**	100 pezzi

Material

Certificates

Our team

Goodlife
深圳美乐美生活用品有限公司
Shenzhen Goodlife Houseware Co.,Ltd.
深圳鼓菜家具有限公司
Shenzhen Goodlife Furniture Co.,Ltd.

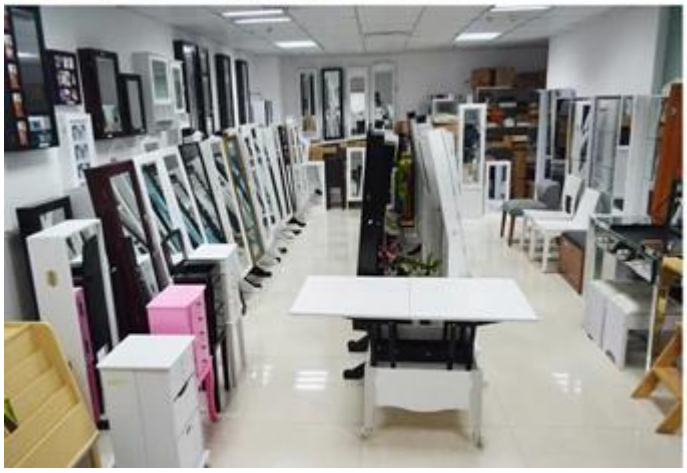

I nostri servizi di attività:

1. La vostra inchiesta relativa ai nostri prodotti o prezzi sarà risposta in 12hours data di lavoro.
2. Vendite Esperienza rispondere alla tua richiesta e vi darà un servizio di business correlati.
3. OEM & amp; ODM sono i benvenuti, abbiamo esperienza di oltre 10 anni di lavoro con il progetto OEM.
4. Stiamo cercando l'esclusiva di vendita del nostro ODM armadio gioielli specchio in legno.
5. di vendita di vendita esclusivo agente destra sono stati di protezione.

Informazioni del pacchetto:

1. Formare polyfoam per il pacchetto postale
2. 6-lato forte polyfoam sono utilizzati per il pacchetto di sicurezza durante il trasporto.
3. kit assemblato e manuale utente sono disponibili per ogni cabinet.

Tempo d'esecuzione di produzione

1. 25 ~ 50 giorni dopo il deposito ricevuto.
2. Normale lead time di produzione linea di produzione è 15 giorni dopo il deposito ricevuto.

Hot Selling

GLD17047

GLD13315

GLD14740

GLD15315

GLD15347

GLD08012

GLD08055

GLD08057

GLD08067

GLD14737WH

GLD12210BR

GLD12212BK

GLD13319BR

GLD15330WH

GLD13323WH

GLD13334WH

GLD13328WH

GLD08056WH

GLD13310WH

100% HOT SALE
GLS11325WH
100% HOT SALE
GLS18703BR
100% HOT SALE
GLS18812TK
100% HOT SALE
GLS18715WH