SOLUTIONS FOR YOUR GOODLIFE!

□□□
1□□
5□□□□□□2□□□□□□□□□□25□□□□□□□□□
3□□□□□□□□□□□□□□□□□□□□□□□□
4□□□□□□□□□□□□□□□MDF□□□
5□□□□4□□□□□□□□3□□□□□□□□2□□□□□□□1□□□□□□□□□□□□□□□□□□□□
6 KD□□□□□□□□□□□□□□□□□□□□□□□□□□□
7□□□□□□□□□□□□□□□□□□□□□□

Design And Color

Goodlife
Housewares Ltd
GLS17017WH

Goodlife
Houseware Ltd
GLS17017WH

□

Goodlife

Housewares Ltd

GLS17017BK

ブラック

Product Features

生産・**NBSP**は、名前	ミラーカバーと一緒に家の家具5層木製の靴のキャビネット	ブランド	グッドライフ
アイテム&**NBSP**は、なし	GLS17017		
原色	白、黒、茶色。		
材料	MDF&NBSPは、とメラミン		
MDF&**NBSP**は、パネル&**NBSP**は、部品	29&NBSPは、個&NBSPは、パネル		
ハードウェア&**NBSP**は、フィッティング	プラスチック&NBSPは、靴&NBSPは、ラック &NBSPは、&NBSPは、ハードウェア&NBSPは、フィッティング&NBSPは、落下&NBSPは、予防&NBSPは、ネジなど		
コンパートメント	プラスチック&NBSPは、靴&NBSPは、ラック	それぞれ靴&NBSPは、ラックマックスホールド&NBSPは、5&NBSPは、ペア&NBSPは、NBSPは&の;靴	
ディメンション	全体&NBSPは、サイズ	H170 *&NBSPは、L63 ** W20cm	H66.9''*L24.8''* W7.9''
	それぞれ小さいミラー&NBSPは、サイズ	L59 *&NBSPは、W32 * D0.3cm	H23.2''* L12.6''* W0.12''
	パッキング&NBSPは、SIZ カートン&NBSPは、/ 1&NBSPは、セット	: H172 * 19 * 14.5センチ B: &NBSPは、69 * 41.5 * 19センチ	H67.7''* L7.5''* W5.7'' H27.2''* L16.3''* W7.5'
パッケージ	2&NBSPは、カートン&NBSPは、1&NBSPは、セット、&NBSPは、フォーミング&NBSPは、発泡スチロール&NBSPは、パッケージ&NBSPは、の&NBSPは、ミラー、25KGS&NBSPは、形成ポリフォーム、 A=A double wall strong master carton can pass international standard carton drop test		
カートン&**NBSP**は、**CBM**	0.101	**N.W. / G.W**。	35 / 37.5
20GP	275pcs	**40HQ**	603個
MOQ	1&NBSPは、一枚		

Workmanship And Package

Material

Certificates

Supplier Assessment
Supplier Assessment Certificate

SGS
Chain-of-Custody
FSC

SGS

SGS

SGS

Our team

目标
团结

Goodlife
深圳美乐美生活用品有限公司
Shenzhen Goodlife Houseware Co.,Ltd.
深圳鼓莱家具有限公司
Shenzhen Goodlife Furniture Co.,Ltd.

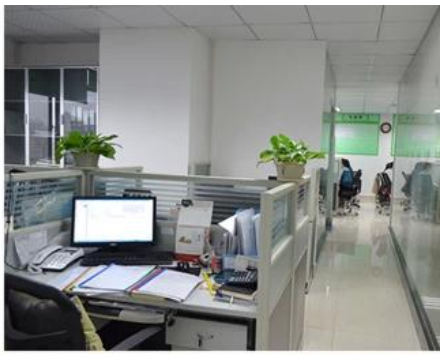

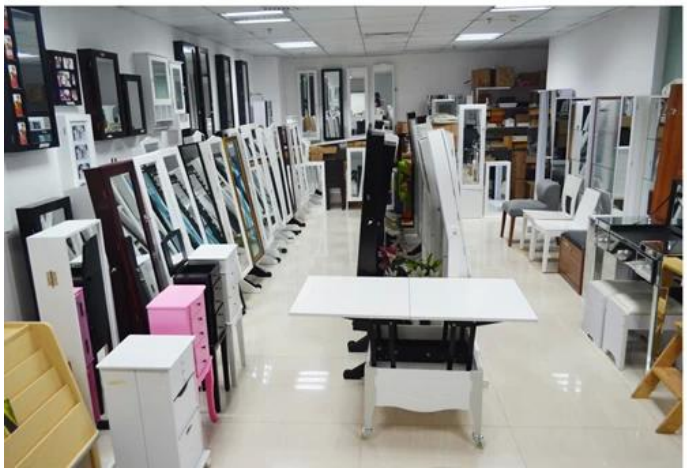

私たちのビジネスサービス:

1当社の製品や価格に関連したあなたの照会は、作業日付で**12**時間で答える。

2経験の売上高は、お問い合わせにお答えして、あなたに関連したビジネスサービスを提供します。

3 OEMの＆#**038; ODM**は歓迎されて、私たちは、**OEM**プロジェクトを操作**10**年以上の経験を持っています。

4。当社は、当社の**ODM**木製のミラーのジュエリーキャビネットの販売排他的な探しています。

5。販売総代理店の売上高は、右のプロテクトされている。

パッケージ情報:

1ポストパッケージ用ポリフォームフォーミング

輸送時の安全のパッケージのための**2** °**6**の側面の強いポリフォーム。

3 Assembleyキットおよびユーザー▪マヌーは、各キャビネットに使用できます。

生産のリードタイム

1 25~**50**日後に受け取ったの**deposite**

生産ラインベロのリードタイムでの通常の**2**は、受信した入金後の**15days**のです。

Hot Selling

GLD17047 GLD13315 GLD14740 GLD15315 GLD15347

GLD08012 GLD08055 GLD08057 GLD08067

GLD14737WH

GLD12210BR

GLD12212BK

GLD13319BR

GLD15330WH

GLD13323WH

GLD13334WH

GLD13328WH

GLD08056WH

GLD13310WH

GLS17011WT

GLS17122WH

GLS17017WH

GLS17022WH

GLS18812WT