- 折り畳み式の デスクと壁掛けキャビネットを組み合わせます。
- で描く子どもたちのために組み合わさ黒板、チョーク秒。
- A コルク 用パネル 付箋秒。
- 組み立て ポリパッケージ FOAM 保護されました と強いカートン。

Product Features

プロダクション名	壁は、折り畳み式のキャビネットやデスクマウント	ブランド	Goodlife
商品番号	GLT08036		
商品のサイズ	壁が折り畳まれたマウントされ: W56 * D15 * H80 cm （インチ: W22* D5.9* H31.5） 折り畳まれていない机: W56 * D91.5 * H160 cm （インチ: W22* D36* H63）		
色	ピンク、ブラック、ブラウン、ホワイト、赤ともっと		
関数	折り畳み式と壁に取り付けられ、 折り畳まれていません 自立。 Fまたは ホーム organizエーション ストレージ デスクなど。 描画のための黒板。		
材料	EU-標準MDF;エコ絵画		
オーガナイザーの詳細	ウォール収納キャビネットに取り付けられ、 4層の収納棚、 コルク 用パネル 付箋S ´ 黒板 子供たちのために組み合わせます。		
パッケージサイズ	92 * 63.5 * 24センチメートル（インチ: 36.22 * 25.00 * 9.45）		
パッケージ	1 PE袋あたりの組み立てパッケージ、単品。 1カートンあたりの単品。ポリ フォームの保護; 強力なマスターカートン		
カートン**CBM**	0.14㎥	**NW。/ GW。**	32KGS /33.5KGS
20GP	200 セット	**40HQ**	485sets	**MOQ**	100 セットS

Design And Color

Goodlife
Houseware Ltd
squarefoot
ABCD
Write
GLT08036BR

Goodlife
Houseware Ltd
GLT08036BR

Workmanship And Package

Woodwork
Accessories processing
Constuction
Assembly of sub-pieces of semi-finished products.
Hand sanded 3 times
Sanding Polishing.
Painting
Automatic spray painting& Artificial spray painting.
Drop Test
Drop test at International Standard.
Package
Forming polyfoam , postage package.KD package.
Assembly of finished product
MANUAL ASSEMBLY OF SUB-PARTS AND HARDWARE ACCESSORIES.

Wood Cutting
Drill Holes
Open Slot
sealing with PVC

Material

Certificates

Our team

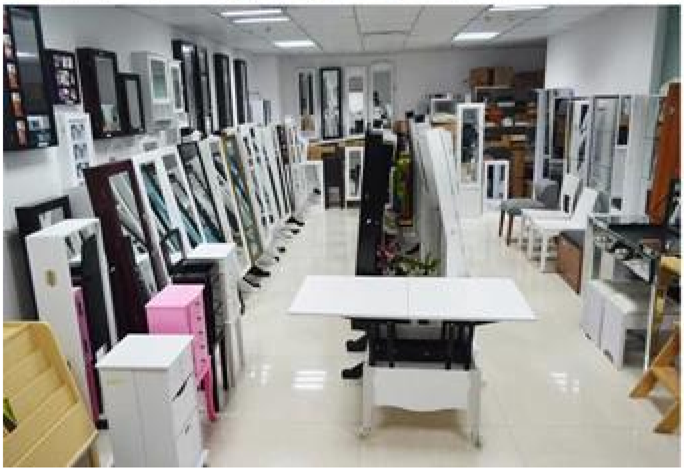

私たちのビジネスサービス:

1.当社の製品や価格に関連するお問い合わせは、作業日に12時間に答えます。

2.経験の売上高は、お問い合わせにお答えし、あなたに関連するビジネス・サービスを提供します。

3. OEM& ODMは歓迎されている、我々は、OEMプロジェクトでの作業10年以上の経験を持っています。

4.私たちは、ODM木製ミラー化ジュエリーキャビネットの独占販売を探しています。

5.販売総代理店の売上高は、右のプロテクトされています。

パッケージ情報:

1.ポストパッケージ用ポリフォームの形成

2. 6側の強いポリフォームは、輸送中に安全なパッケージに使用されています。

3.組み立てキットとユーザーマニュアルは、各キャビネットのために利用可能です。

生産のリードタイム

1. 25~50日後の沈殿物を受け取りました。

生産ライン生産リードタイムの標準2.は、受信した寄託された後15daysのです。

100%
GLD08012
GLD08055
GLD08057
GLD08067

100%
HOT SALE
GLD14737WH
GLD12210BR
GLD12212BK
GLD13319BR
GLD15330WH

100% HOT SALE
GLD13323WH
GLD13334WH
GLD13328WH
GLD08056WH
GLD13310WH

100% HOT SALE
GLS11325WH
GLS18703BR
GLS18812TK
GLS18715WH