- 全長ドアにミラーをドレッシング。
- 4層の収納棚。
- アイロン台折りたたみスタンド。
- ウォールはネジで壁に固定され、装着されています。
- 安全な梱包、強力なポリフォームと強力なカートン。

Design And Color

Goodlife
Houseware Ltd

www.520mlm.com GLI08038WH

Goodlife
Houseware Ltd
www.520mlm.com
GLI08038WH

Goodlife
Houseware Ltd
www.520mlm.com
GLI08038WH

Product Features

□□ □	□□□□□□□□□□□□□□□□□□□□□□□□□ □GLI08038□□□□□□□□□□□□ □□□□ Goodlife □
□□□□	GLI08038
□□□□□□ □	W40 * D18 * H120□□□ □□□□□W15.75 * D.09 * H47.24□ □□□□□□□□□□□□□□□ □□□□□□□ □□□□□□□□;
□□	□□□□□□□ □□□□□□□□□□ □□□ □□□

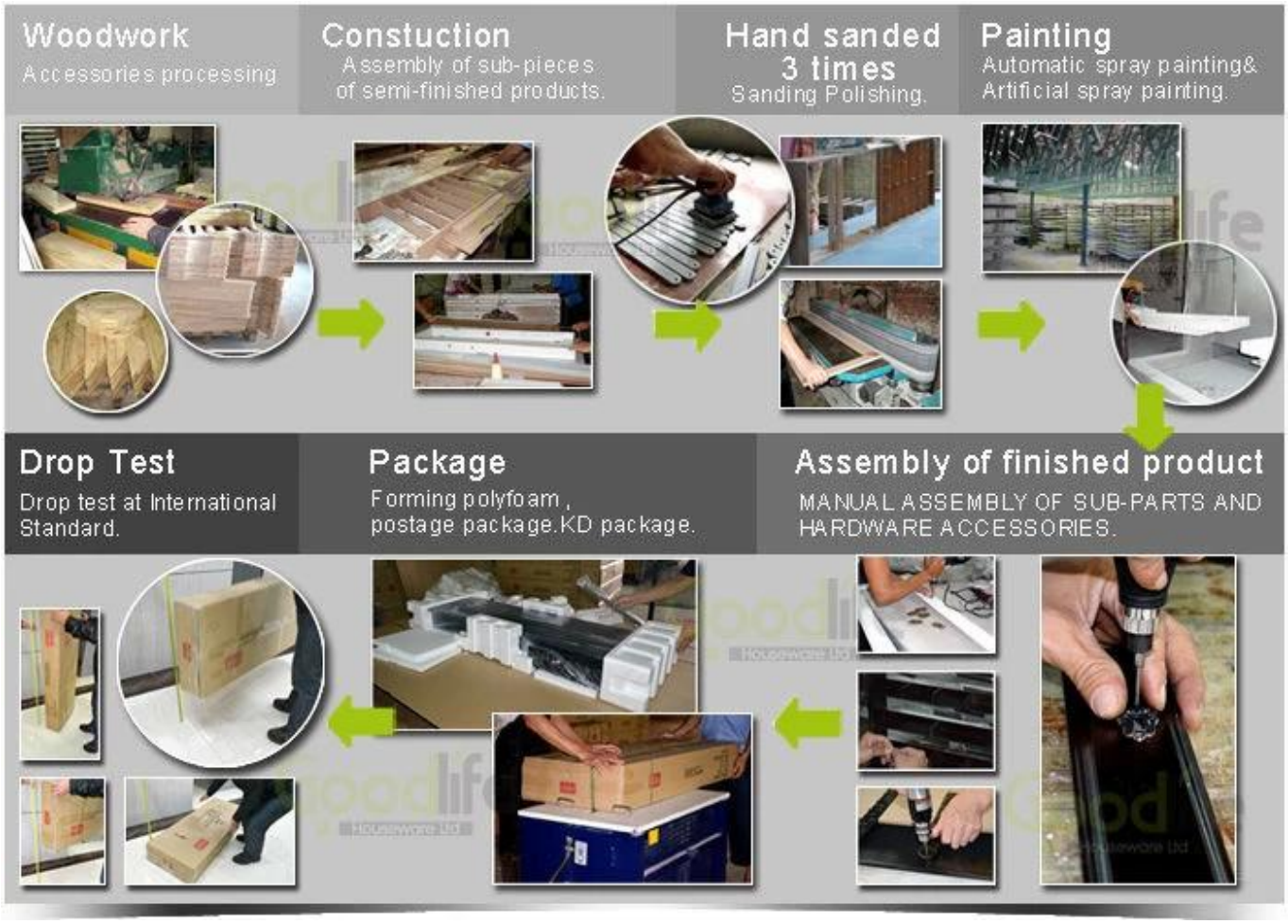

材料	EU-標準MDF;エコ絵画
細部	ドアの外の鏡、 のためのキャビネット ストレージ、 壁を搭載しています。
パッケージサイズ	130 * 45 * 24センチメートル（インチ: 51.18 * 17.72 * 9.45）
パッケージ	パッケージ、ポリ袋、発泡ポリフォームを組み立てます。 強力なマスターカートン、1カートンにつき1個;落下試験に合格します

カートン**CBM**	0.14㎥			**N.W. / G.W**。	11kgs / 12キロ
20GP	270pcs	**40HQ**	656pcs	**MOQ**	100ピース

Workmanship And Package

Material

Certificates

Our team

Goodlife
深圳美乐美生活用品有限公司
Shenzhen Goodlife Houseware Co.,Ltd.
深圳鼓菜家具有限公司
Shenzhen Goodlife Furniture Co.,Ltd.

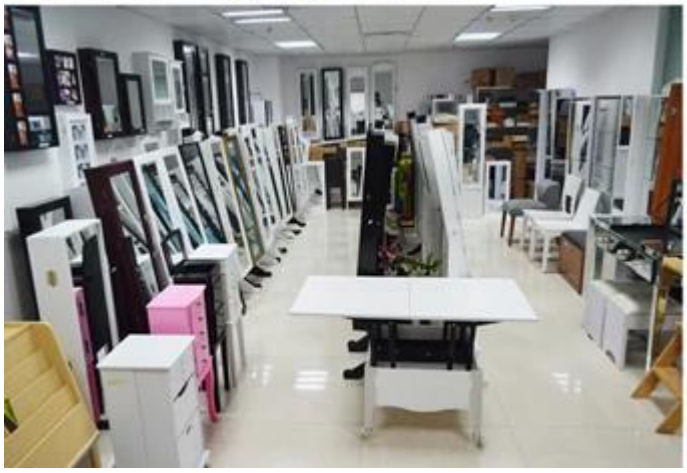

Goodlife

Hot Selling

LIKE
GLD17047
GLD13315
GLD14740
GLD15315
GLD15347

100%
GLD08012
GLD08055
GLD08057
GLD08067

100%
HOT SALE
GLD14737WH
GLD12210BR
GLD12212BK
GLD13319BR
GLD15330WH

100% HOT SALE
GLD13323WH
GLD13334WH
GLD13328WH
GLD08056WH
GLD13310WH

100% HOT SALE
GLS11325WH
GLS18703BR
GLS18812TK
GLS18715WH