1.ドレッシングミラーとストレージ キャビネット 合わせました。
2.分割空間とするための主催者 バスルーム アクセサリー ストレージ。
3.エコフレンドリーMDF、塗装材料。
ポリフォームと強力なマスターカートンによってパッキング4.セーフ。
5.プリント取扱説明書は、パッケージに含まれています。
6。リビングルーム、ベッドルーム、バスルームには、すべての互換性があります。

Product Features

プロダクション名	壁は木製ミラーストレージをマウントし メイクアップのためのキャビネット			ブランド	Goodlife
商品番号	GLD16642				
商品のサイズ	H66 * W43 * D12.5CM (インチ: H26 *のW16.9の*のD4.92)				
色	黄金のホワイト、ブラック、ブラウン、シルバー、				
関数	壁を搭載しています。 のために バスルームのもの と個人的な付属品は、整理および保管				
素材	EU-標準MDF、エコ絵画				
細部	タオルホルダー、 収納キャビネット				
パッケージサイズ	74x51x20 CM (インチ: 29 * 20 * 7.87)				
パッケージ	組み立てられたパッケージ、1個あたり1ポリ袋; ポリ フォームの保護、 強力なマスターカートン。				
カートン**CBM**	74x51x20 CM =0.075m³			**N.W. / G.W**。	6kgs / 7kgs
20GP	360個	**40HQ**	910個	**MOQ**	200個

Design And Color

Goodlife
Houseware Ltd

GLD16642WH

Goodlife
Houseware Ltd

GLD16642WH

Workmanship And Package

Woodwork
Accessories processing
Constuction
Assembly of sub-pieces of semi-finished products.
Hand sanded 3 times
Sanding Polishing.
Painting
Automatic spray painting& Artificial spray painting.
Drop Test
Drop test at International Standard.
Package
Forming polyfoam , postage package.KD package.
Assembly of finished product
MANUAL ASSEMBLY OF SUB-PARTS AND HARDWARE ACCESSORIES.

Wood Cutting

Drill Holes

Open Slot

sealing with PVC

Material

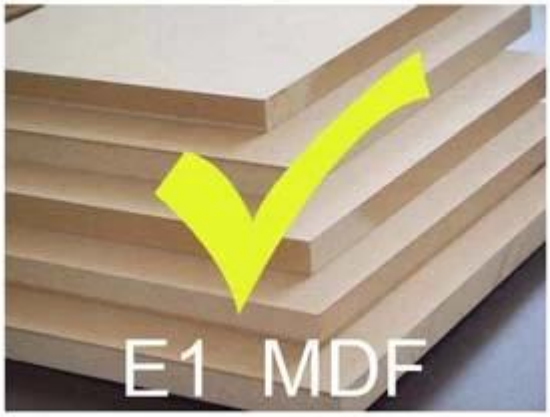

VS

Certificates

Our team

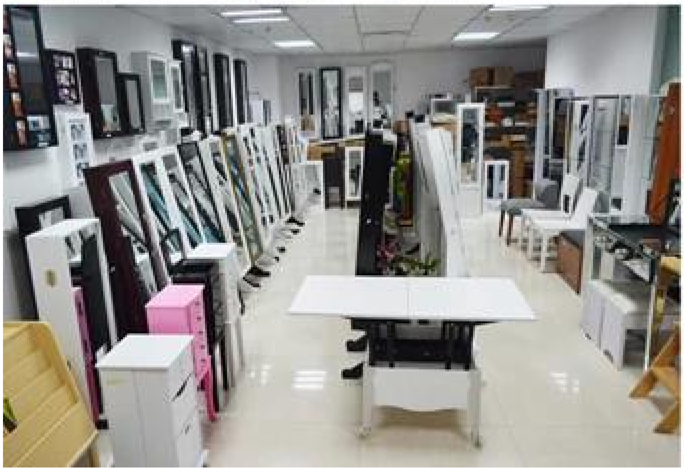

私たちのビジネスサービス:

1.当社の製品や価格に関連するお問い合わせは、作業日に12時間に答えます。

2.経験の売上高は、お問い合わせにお答えし、あなたに関連するビジネス・サービスを提供します。

3. OEM& ODMは歓迎されている、我々は、OEMプロジェクトでの作業10年以上の経験を持っています。

4.私たちは、ODM木製ミラー化ジュエリーキャビネットの独占販売を探しています。

5.販売総代理店の売上高は、右のプロテクトされています。

パッケージ情報:

1.ポストパッケージ用ポリフォームの形成

2. 6側の強いポリフォームは、輸送中に安全なパッケージに使用されています。

3.組み立てキットとユーザーマニュアルは、各キャビネットのために利用可能です。

生産のリードタイム

1. 25~50日後の沈殿物を受け取りました。

生産ライン生産リードタイムの標準2.は、受信した寄託された後15daysのです。

100%
GLD08012
GLD08055
GLD08057
GLD08067

100%
HOT SALE
GLD14737WH
GLD12210BR
GLD12212BK
GLD13319BR
GLD15330WH

100% HOT SALE
GLD13323WH
GLD13334WH
GLD13328WH
GLD08056WH
GLD13310WH

100% HOT SALE
GLS11325WH
GLS18703BR
GLS18812TK
GLS18715WH