SOLUTIONS FOR YOUR GOODLIFE!

- 8層のキャビネット 靴の主催者およびストレージのため。
- フルレングスミラー ドレッシング。
- 倒します ポリフォーム保護されており、強力なカートンでパッケージ。
- 簡単な組立 印刷された写真の取扱説明書付き。

Design And Color

Goodlife
Houseware Ltd

GLS16621BK

Goodlife
Houseware Ltd

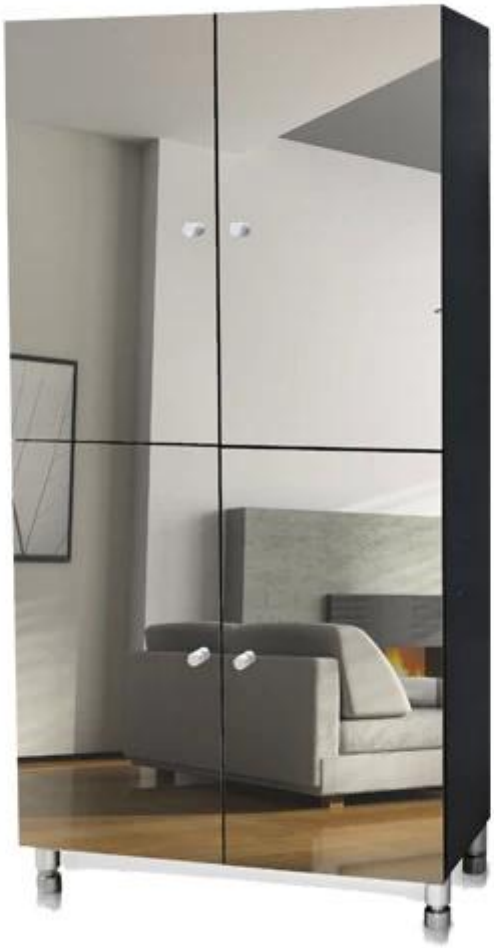

GLS16621BK

Goodlife
Houseware Ltd
GLS16621BK

Goodlife
Houseware Ltd

GLS16621BK

Product Features

プロダクション名	木製ミラー木製シューズ収納 キャビネット	ブランド	Goodlife
商品番号	GLS16621		
商品のサイズ	H127 * W63.5の*のD33.5cm （インチ: H50 * W25 * D13.2 ）		
色	などホワイト、ブラック、ブラウン、木製の色		
関数	床置き、 靴ストレージと主催 靴の24ペアの8層のキャビネット、「ストレージ		
材料	EU-標準 メラミンと環境に優しいMDF		
パッケージサイズ	: H69 * L41.5 * W17.5CM (インチ: H27.2 * L16.3 * W6.89) B: H126 * L33 * W13CM (インチ: H48.8 * L9.05の* W5.3)		

パッキング	KD梱包、 2カートンごとの単品、 保護のためのポリフォーム、 強力なマスターカートン。				
カートン**CBM**	: H69 * L41.5 * W17.5CM = 0.05㎥ B: H126 * L33 * W13CM = 0.054㎥		**N.W. / G.W**。		
20GP	280個	**40HQ**	680個	**MOQ**	100個

Workmanship And Package

Material

Certificates

Our team

Goodlife
深圳美乐美生活用品有限公司
Shenzhen Goodlife Houseware Co.,Ltd.
深圳鼓菜家具有限公司
Shenzhen Goodlife Furniture Co.,Ltd.

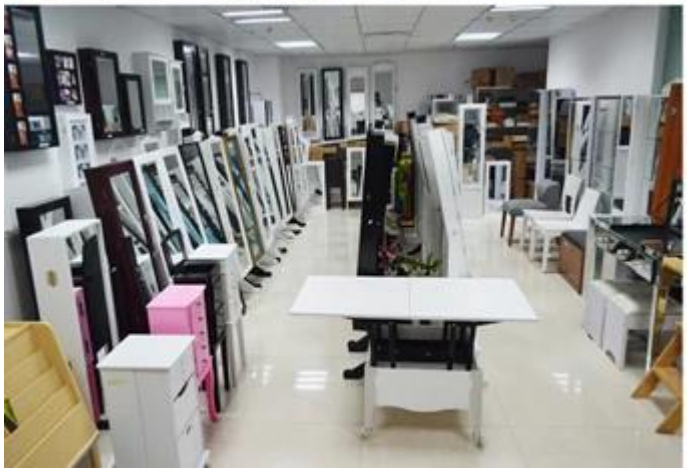

私たちのビジネスサービス:

1.当社の製品や価格に関連するお問い合わせは、作業日に12時間に答えます。

2.経験の売上高は、お問い合わせにお答えし、あなたに関連するビジネス・サービスを提供します。

3. OEM& ODMは歓迎されている、我々は、OEMプロジェクトでの作業10年以上の経験を持っています。

4.私たちは、ODMの販売排他を探しています 木製ミラーのジュエリーキャビネット。

5.販売総代理店の売上高は、右のプロテクトされています。

パッケージ情報:

1.ポストパッケージ用ポリフォームの形成

2. 6側の強いポリフォームは、輸送中に安全なパッケージに使用されています。

3.組み立てキットとユーザーマニュアルは、各キャビネットのために利用可能です。

生産のリードタイム

1. 25~50日後の沈殿物を受け取りました。

生産ライン生産リードタイムの標準2.は、受信した寄託された後15daysのです。

Hot Selling

GLD17047

GLD13315

GLD14740

GLD15315

GLD15347

GLD08012

GLD08055

GLD08057

GLD08067

GLD14737WH

GLD12210BR

GLD12212BK

GLD13319BR

GLD15330WH

GLD13323WH

GLD13334WH

GLD13328WH

GLD08056WH

GLD13310WH

100% HOT SALE
GLS11325WH
100% HOT SALE
GLS18703BR
100% HOT SALE
GLS18812TK
100% HOT SALE
GLS18715WH