- 6 層S キャビネット とともに プレス磁石の閉鎖。
- フル 長さ ドレッシングミラー。
- ポリフォームとパッケージをノックダウン 保護された、強力なカートン。
- 簡単に 組み立て 印刷された写真の命令で マニュアル。

Product Features

プロダクション名	木製Mirrored木製の靴 収納キャビネット	ブランド	Goodlife
商品番号	GLS18812B		
商品のサイズ	H121* W63 *D34cm （インチ: H47.64*W24.8*D13.38 ）		
色	などホワイト、ブラック、ブラウン、木製の色		
関数	床置き、 靴ストレージと主催		
素材	メラミンとEU標準エコMDF		
細部	- 6層のキャビネット - プレス磁石の閉鎖 - 4個の金属脚		
パッケージサイズ	133 * 40.5 * 21センチメートル（私NCH: H27.2 * L16.3 * W6.89）		
パッキング	KDのパッキング。 1 1カートンあたり個。 ポリ フォームの保護; 強力な二層マスターカートン		
カートン**CBM**	133 * 40.5 * 21センチメートル= 0 。113 ㎥	**N.W. / G.W** 。	35キロ/ 36.5kgs
20GP	280 Pieces	**40HQ**	680 作品
MOQ	100個		

Design And Color

Goodlife
Houseware Ltd
GLS18812WT

Goodlife
Houseware Ltd
GLS18812WT

Workmanship And Package

Woodwork
Accessories processing
Constuction
Assembly of sub-pieces of semi-finished products.
Hand sanded 3 times
Sanding Polishing.
Painting
Automatic spray painting& Artificial spray painting.
Drop Test
Drop test at International Standard.
Package
Forming polyfoam , postage package.KD package.
Assembly of finished product
MANUAL ASSEMBLY OF SUB-PARTS AND HARDWARE ACCESSORIES.

Wood Cutting
Drill Holes
Open Slot
sealing with PVC

Material

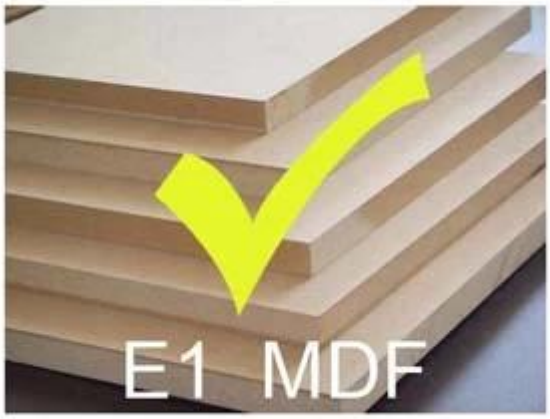

VS

Certificates

Our team

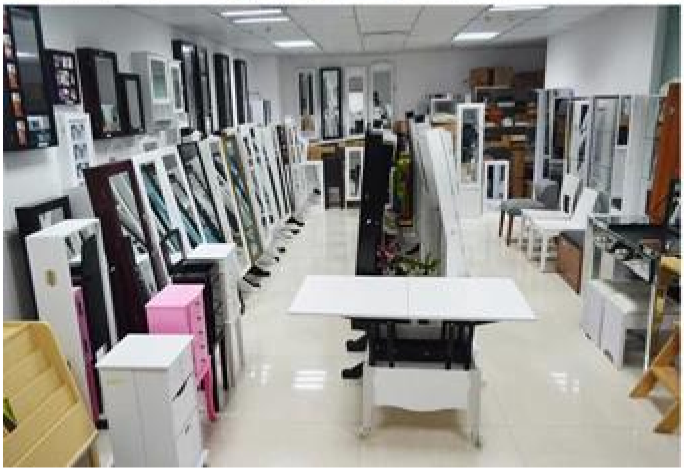

私たちのビジネスサービス:

1.当社の製品や価格に関連するお問い合わせは、作業日に12時間に答えます。

2.経験の売上高は、お問い合わせにお答えし、あなたに関連するビジネス・サービスを提供します。

3. OEM& ODMは歓迎されている、我々は、OEMプロジェクトでの作業10年以上の経験を持っています。

4.私たちは、ODM木製ミラー化ジュエリーキャビネットの独占販売を探しています。

5.販売総代理店の売上高は、右のプロテクトされています。

パッケージ情報:

1.ポストパッケージ用ポリフォームの形成

2. 6側の強いポリフォームは、輸送中に安全なパッケージに使用されています。

3.組み立てキットとユーザーマニュアルは、各キャビネットのために利用可能です。

生産のリードタイム

1. 25~50日後の沈殿物を受け取りました。

生産ライン生産リードタイムの標準2.は、受信した寄託された後15daysのです。

100%
GLD08012
GLD08055
GLD08057
GLD08067

100%
HOT SALE
GLD14737WH
GLD12210BR
GLD12212BK
GLD13319BR
GLD15330WH

100% HOT SALE
GLD13323WH
GLD13334WH
GLD13328WH
GLD08056WH
GLD13310WH

100% HOT SALE
GLS11325WH
GLS18703BR
GLS18812TK
GLS18715WH