SOLUTIONS FOR YOUR GOODLIFE!

特徴:

1。木製&NBSPは、ミラー&NBSPは、靴&NBSPは、キャビネット、利用できる白、&NBSPは、黒&NBSPは、、&NBSPは、ブラウン&NBSPは、木製&NBSPは、色。

2。One ドア&NBSPは、との&NBSPは、フル&NBSPは、長さ&NBSPは、ミラー靴&NBSPは、キャビネット、 15&NBSPは、個&NBSPは、鋼バー&NBSPは、内部の、最大&NBSPは、缶&NBSPは、ストレージ&NBSPは、15 ペア&NBSPは、の Sのくわ。

3。&NBSPは、シンプル&NBSPは、とエレガント&NBSPは、設計、そして&NBSPは、良い&NBSPは、探して。

4。インサイド&NBSPは、と&NBSPは、外側のです ハイ&NBSPは、品質&NBSPは、メラミン&NBSPは、MDF&NBSPは、木材。

5。KD&NBSPは、パッケージ&NBSPは、セーブ&NBSPは、貨物&NBSPは、と&NBSPは、避ける&NBSPは、被害。

6。簡単&NBSPは、NBSP&組み立てる;に&NBSPは、明確な 命令 用&NBSPは、インストール。

Design And Color

Goodlife
Houseware Ltd

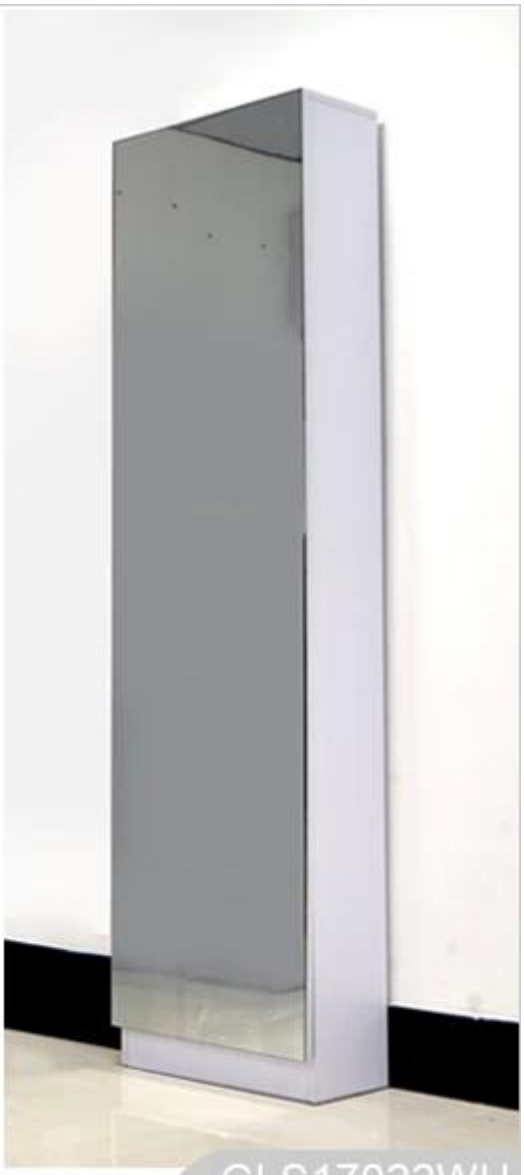

GLS17022WH

Goodlife
Houseware Ltd
GLS17022WH

Product Features

生産·**NBSP**は、名前	木製&NBSPは、ミラー–&NBSPは、靴&NBSPは、キャビネット	ブランド	グッドライフ
アイテム** **は、なし。	GLS17022		
原色	、ブラウン、ブラック、ホワイト木製&NBSPは、カラー–&NBSPは、。Customize&NBSPは、カラー&NBSPは、ある&NBSPは、許容できる。		
材料	MDF&NBSPは、との&NBSPは、メラミン		
MDF **は、パネル **は、部品	17PCS&NBSPは、パネル		
ハードウェア** **は、フィッティング	Hardware&NBSPは、フィッティング&NBSPは、落下&NBSPは、予防&NBSPは、ネジ、スチール&NBSPは、バー など。		
コンパートメント	1 ドア&NBSPは、と フル&NBSPは、長さ ミラー 15&NBSPは、個&NBSPは、鋼 バー–Sの: Can put 5 layers of high hell shoes. Max can storage 15 pairs shoes		
ディメンション	全体&NBSPは、サイズ	H180* W50**D22センチ	H70.9'' *W19.7'' *D8.7''
	ミラー–&NBSPは、サイズ	H173 * W50	H68.1'' *W19.7''
	パッキング サイズ	: &NBSPは、182*53*9センチ	: 71.7'' *20.9'*3.5''
		B: &NBSPは、1880.5 *56* 10センチ	B: 74.2'' *22'' *3.9''
パッケージ	ダブル カートン&NBSPは、1&NBSPは、セット、フォーミング&NBSPは、発泡スチロール&NBSPは、パッケージの&NBSPは、ミラー、成形&NBSPは、ポリフォーム; A=A double wall strong master carton can pass international standard carton drop test。		
カートン	0 •11	**N.W. / G.W**。	30/310.5
(**CBM**)		(**KGS**)	
20GP	265PCS	**40HQ**	640PCS **MOQ** 1&NBSPは、一枚

Workmanship And Package

Material

Certificates

Our team

Goodlife
深圳美乐美生活用品有限公司
Shenzhen Goodlife Houseware Co.,Ltd.
深圳鼓菜家具有限公司
Shenzhen Goodlife Furniture Co.,Ltd.

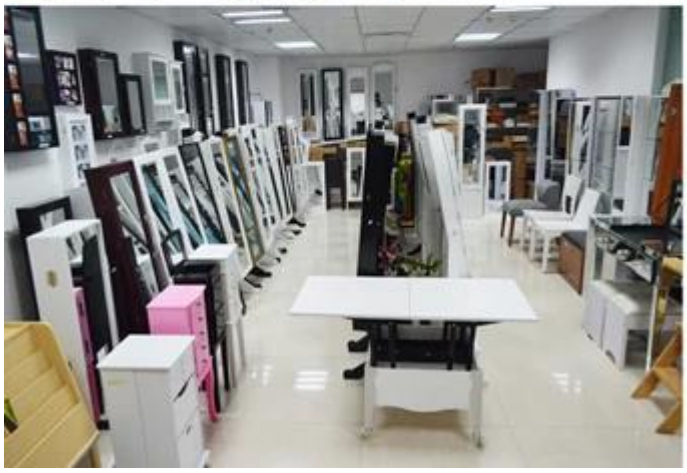

私たちのビジネスサービス:

1当社の製品や価格に関連したあなたの照会は、作業日付で12時間で答える。

2経験の売上高は、お問い合わせにお答えして、あなたに関連したビジネスサービスを提供します。

3 OEMの& ODMは歓迎されて、私たちは、OEMプロジェクトを操作10年以上の経験を持っています。

4。当社は、当社のODM木製のミラーのジュエリーキャビネットの販売排他的な探しています。

5。販売総代理店の売上高は、右のプロテクトされている。

パッケージ情報:

1ポストパッケージ用ポリフォームフォーミング

輸送時の安全のパッケージのための2 °6の側面の強いポリフォーム。

3 Assembleyキットおよびユーザー·マヌーは、各キャビネットに使用できます。

生産のリードタイム

1 25~50日後に受け取ったのdeposite

生産ラインベロのリードタイムでの通常の2は、受信した入金後の15daysのです。

Hot Selling

GLD17047

GLD13315

GLD14740

GLD15315

GLD15347

GLD08012

GLD08055

GLD08057

GLD08067

100% HOT SALE
GLD14737WH
GLD12210BR
GLD12212BK
GLD13319BR
GLD15330WH

100% HOT SALE
GLD13323WH
GLD13334WH
GLD13328WH
GLD08056WH
GLD13310WH

100% HOT SALE
GLS17011WT
GLS17122WH
GLS17017WH
GLS17022WH
GLS18812WT