- Biżuteria makijaż przypadek, biżuteria pole, pole kosmetyczne, sprawa piękna.
- Dużo podzielonej przestrzeni i organizatorów idealny do przechowywania biżuterii i kosmetyków.
- Zamknięcie magnes.
- Połączone z postaci pakietu i silną postać poli opakowaniu.
- Fantastyczna wewnętrzna struktura transformujące.

Goodlife
Houseware Ltd

GLD08053CH

Goodlife
Housewares Ltd

GLD08053CH

Goodlife
Houseware Ltd

GLD08053CH

Product Features

Nazwa produkcja	Drewniane pudełka z biżuterią dziewczyny za ubieranie i kosmetyków	**Marka**	Goodlife
Numer artykułu	GLD08053		
Rozmiar produktu	W26.5 * D16.5 * H12.5 CM (Inch: W10.43 * D6.5 * H4.92)		
Kolory	Biały, czarny, brązowy, różowy, niebieski, naturalne drewno i więcej		
Funkcja	Stołowe, biżuterii i makijażu organizatora i przechowywania		
Materiał	UE standard MDF; Ekologiczne malowanie		

Organizator szczegóły	- Uchwyt na palec serdeczny, - Posiadacz pierścień ucha, - Wewnątrz lustra, - Organizator, szuflady - Ukryte magnetycznym zamknięciem.				
Wielkość opakowania	33x23x18.5cm (Cale: 13 * 9,06 * 7,28)				
Pakiet	Paczka zamówienie: Zmontowany pakiet; 1szt za 1 worek PE; 1szt na 1 kartonie; poli pianki zabezpieczającą; mocny karton mistrz.				
Carton CBM	33x23x18.5 CM = 0.014m³			**N. W. / G.W.**	2kgs / 2.7kgs
20GP	1866 szt	**40HQ**	4533 szt	**MOQ**	300 szt

Workmanship And Package

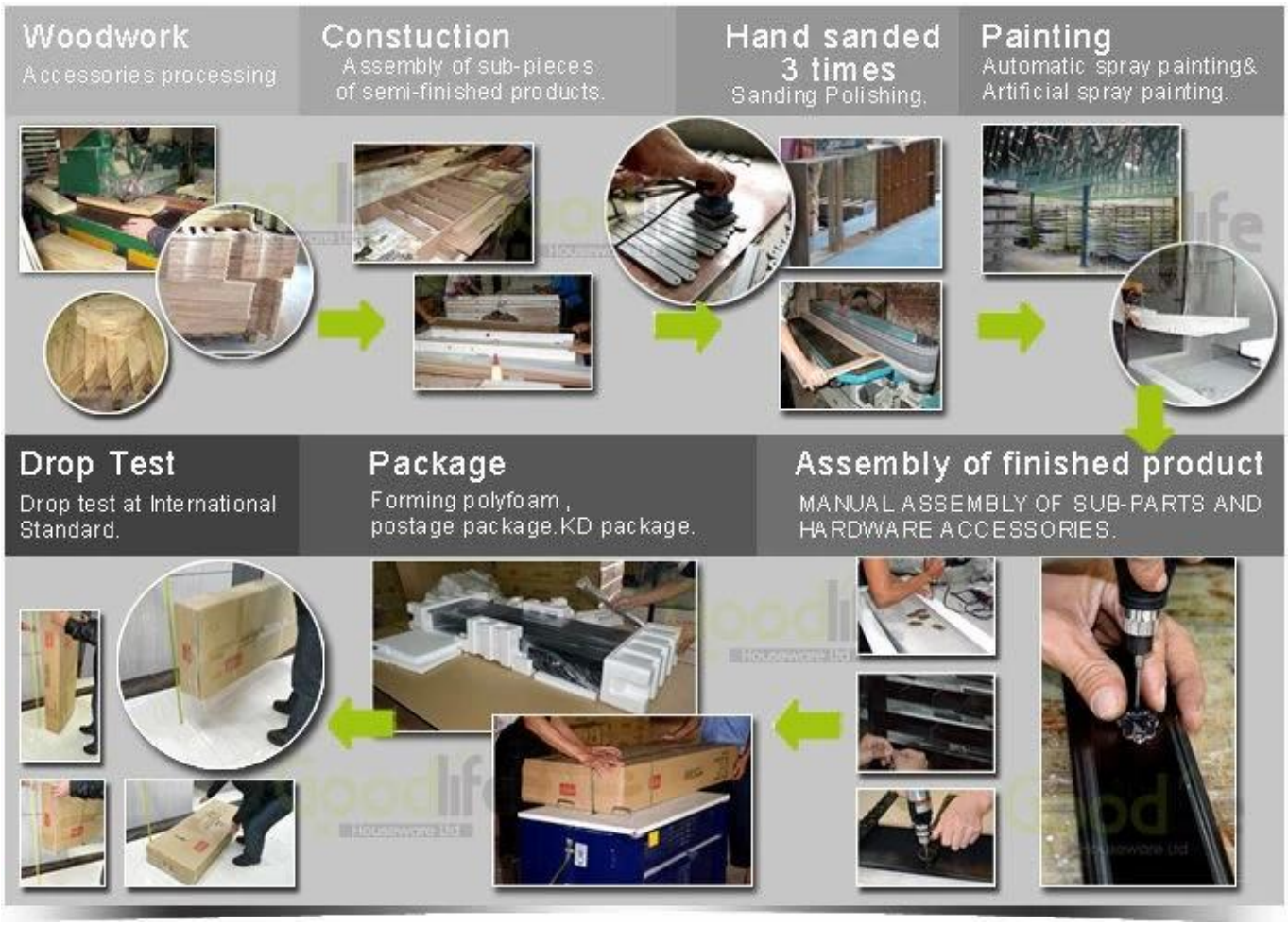

Material

Certificates

SGS
FSC

SGS

SGS

SGS

Our team

目标
团结

Goodlife®
深圳美乐美生活用品有限公司
Shenzhen Goodlife Houseware Co.,Ltd.
深圳鼓菜家具有限公司
Shenzhen Goodlife Furniture Co.,Ltd.

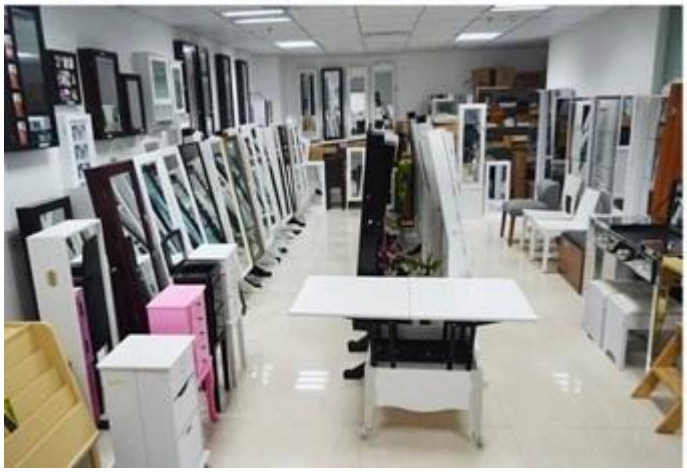

Nasze Usługi biznesowe:

1. Twoje zapytanie podobne do naszych produktów lub cen będą odpowiedział w 12 godzin w dzień pracy.
2. Przychody Doświadczenie odpowiedzieć zapytanie i daje związaną z nimi firmy.
3. OEM i amp; ODM są mile widziane, mamy ponad 10-letnie doświadczenie w pracy z projektu OEM.
4. Szukamy wyłącznej sprzedaży naszej ODM biżuteria drewniana szafka lustro.
5. Agent sprzedaży wyłączne prawo sprzedaży zostały przepisane.

Informacje o pakiecie:

1. Kształtowanie plastyk dla pakietu postu
2. 6-boczny silny spieniony służą do bezpiecznego opakowania podczas transportu.
3. Zmontowany kit i instrukcja obsługi są dostępne dla każdego gabinetu.

Czas realizacji produkcji

1. 25 ~ 50 dni po otrzymaniu wpłaty.
2. Normalny na linii produkcyjnej czas realizacji produkcji jest 15 dni po otrzymanej wpłaty.

Hot Selling

GLD17047

GLD13315

GLD14740

GLD15315

GLD15347

GLD08012

GLD08055

GLD08057

GLD08067

GLD14737WH
GLD12210BR
GLD12212BK
GLD13319BR
GLD15330WH

GLD13323WH
GLD13334WH
GLD13328WH
GLD08056WH
GLD13310WH

Próbka
Q: Jak mogę dostać próbki biżuteria lustro szafka?
: Próbka Jeśli chcesz zamówić próbki do kontroli jakości, opłata nie są próbki i ekspresowy, Zaczniemy po otrzymaniu opłaty próbki.
Jeśli jesteś z USA, możemy wysłać je z USA magazynu.
P: Gdzie jest twój magazyn USA?
1960 Williams Ulica #D CA 94577 San Leandro
Q: Czy mogę otrzymać próbki bazy biżuteria szafę na własnej konstrukcji.
: Możemy zrobić próbkę OEM, potrzebujemy informacji o wymagają specyfikacji, materiał, kolor projekt do pracy na cenę, po potwierdzenie opłaty cen i próbki, zaczynamy pracować na próbce.
P: Co to jest Szafa biżuteria czas próbki ołowiu.
: Nasz obecny model ODM próbka czas realizacji 3 ~ 5 dni, czas próbkowania OEM 10 ~ 15 dni ołów.
Q.What rodzaj pakietu Lustro biżuterii szafie.
: Upewnij się, że próbka wysyłać ekspresowym jest bezpieczeństwo bez uszkodzeń, dodajemy drewniane pudełko dla całej próbki bezpłatnie.
Produkcja
Q: Jak złożyć zamówienie na szafki lustro biżuterii?
: Proszę przesłać numer przedmiotu zamówienia i ilości poszczególnych kolorów przez e-mail, będziemy wysyłać z powrotem z podpisania umowy sprzedaży, po obu comfirm szczegóły i wysłać deposite będziemy strart do pracy na zlecenie. potrzebujemy następujących informacji do prowadzenia całego zamówienia.
Informacje o firmie - nazwa firmy, adres z kodem pocztowym, numer telefonu, numer faksu, na lotnisku docelowym lub portu morskiego.
Informacje o produkcie - numery pozycji i modelu, ilość kolorów, cena jednostkowa
Pakiety wymagane, układ główny karton kodów kreskowych itp,
Spedytora dane kontaktowe informacje

Q: Czy możemy mieć nasze logo na opakowaniu produkcyjnym?
: Tak, możemy przyjąć 2 kolory druku na bezpłatnie kartonie mistrza, naklejki kodów kreskowych są dopuszczalne, jak również. Etykieta kolor potrzebujesz dodatkowej opłaty, produkcja nie może drukować logo na małej ilości.

P: Co to jest czas realizacji produkcji.
: 1) Szafka z lustrem biżuterię w regulaminowym czasie modelu ołowiu jest 20-35 dni po otrzymaniu

deposite.
2) Nowy czas modelu ołowiu: 25 ~ 40 dni po otrzymaniu deposite.
Q: Czy mamy furmigation do odprawy.
: Nasza firma może dokonać furmigation dla wszystkich klientów, już w tym notowanie, bez dodatkowych opłat.

Płatność

P: Jaki jest twój termin płatności.
: 30% 70% deposite projektu BL w oczach.
P: Co to jest konto bankowe?
: 1) W przypadku płatności zamówienia, wykorzystujemy nasze Hongkong Goodlife gospodarstwa domowego, Ltd.. Konto bankowe do otrzymania zapłaty.
2) Akceptujemy paypal lub wizy opłaty próbki lub małego zamówienia.
3) Mamy konto RMB, jeśli można płacić yuanów RMB.
4) Faktura VAT dodatkowa opłata w wysokości 10% od ceny FOB.