- Caso Jóias maquiagem, caixa de jóias, caixa de cosméticos.
- Muito espaço dividido e organizadores perfeitos para armazenar jóias e cosméticos.
- Ímã encerramento.
- Pacote Montado com formulário forma poli e caixa forte.
- Fantastic estrutura transformadora interior.

Goodlife
Houseware Ltd

GLD08055BK

Goodlife
Houseware Ltd

GLD08055BK

Goodlife
Houseware Ltd

GLD08055BK

Product Features

Nome de Produção	Quarto de vestir e caixa de maquiagem para as mulheres	**Marca**	Goodlife
Item No.	GLD08055		
Tamanho do produto	H35.5 * W29.5 * D21 CM (Inch: H13.98 * * W11.61 D8.27)		
Cores	Branco, preto, marrom, rosa, azul, madeira natural e mais		
Função	Tabletop, para jóias e organizador de maquiagem e de armazenamento		
Material	Pintura Eco-friendly; MDF UE-padrão		

Detalhes do organizador	- Titular anel de dedo, - Titular anel de orelha, - Dentro do espelho, - gavetas organizador, - Escondido fechamento ímã.				
Tamanho do pacote	42X34X27.5 CM (Inch: 16,54 * 13,39 * 2,71)				
Pacote	Correio pacote ordem: pacote montado; 1piece por um saco de PE; 1piece por 1 caixa; espuma de poli protector; forte caixa mestra; teste de queda internacional passou				
Carton CBM	42X34X27.5 CM = 0.04m³			**N.W. / G.W.**	5kgs / 6 Kg
20GP	717pcs	**40HQ**	1743pcs	**MOQ**	300 pcs

Workmanship And Package

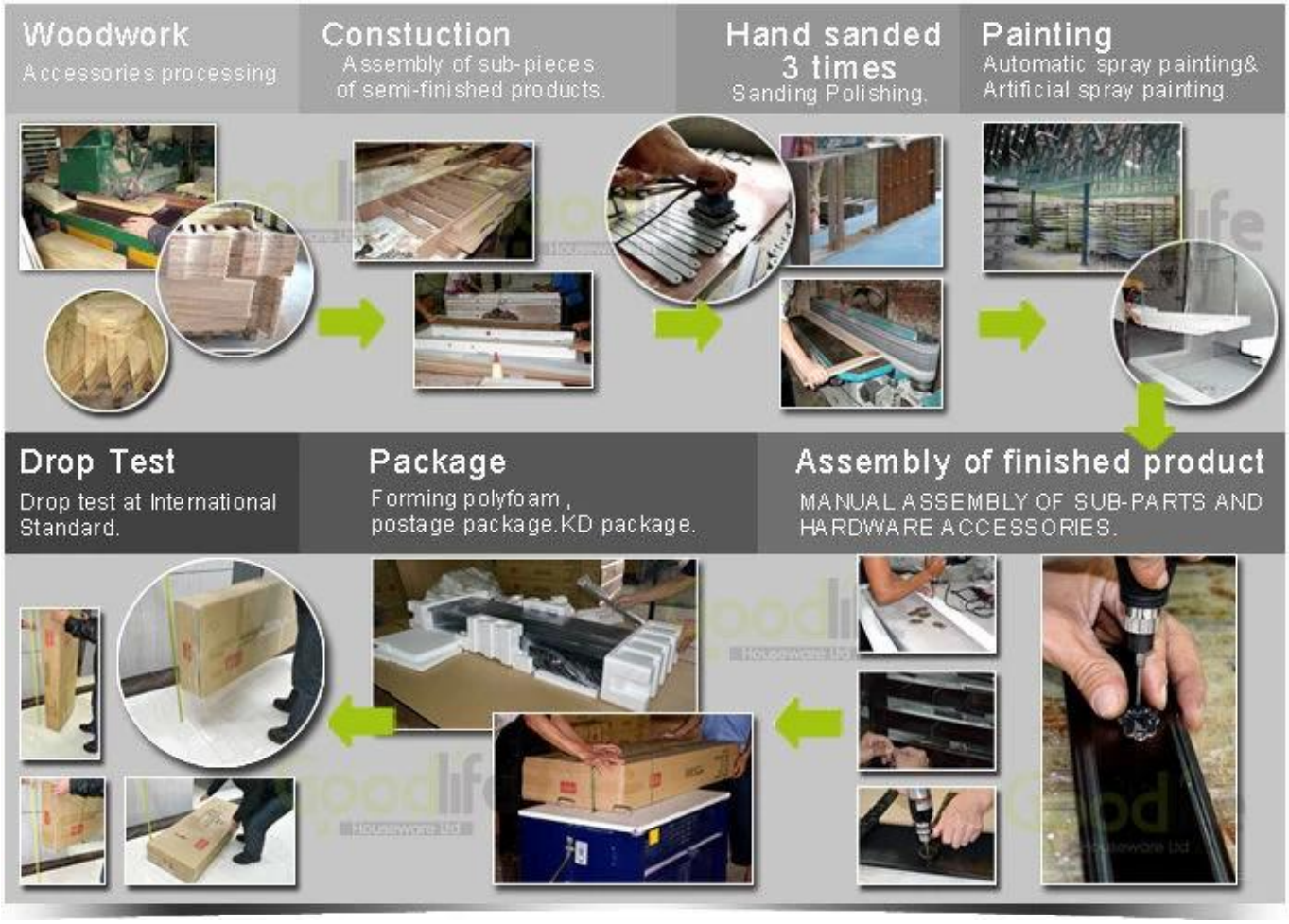

Material

Certificates

Our team

Goodlife
深圳美乐美生活用品有限公司
Shenzhen Goodlife Houseware Co.,Ltd.
深圳鼓菜家具有限公司
Shenzhen Goodlife Furniture Co.,Ltd.

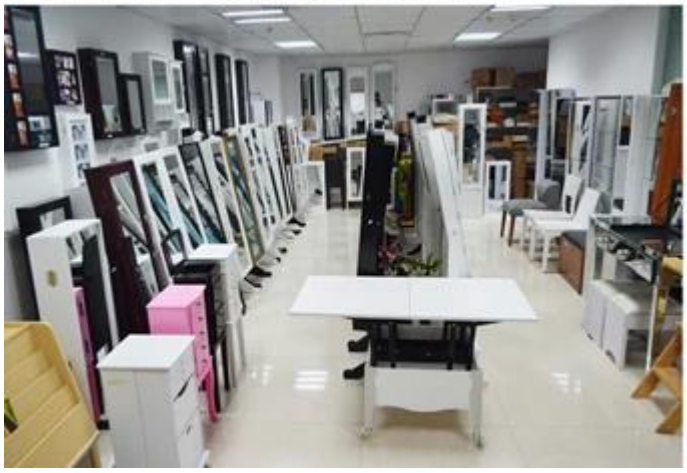

Os nossos serviços a empresas:

1. Seu inquérito relativo a nossos produtos ou preços será respondido em 12 horas, em data a trabalhar.
2. Experiência de vendas responder sua pergunta e dar-lhe serviço de negócio relacionado.
3. OEM & amp; ODM são bem-vindos, nós temos a experiência mais de 10 anos trabalhando com o projeto do OEM.
4. Nós estamos olhando para o exclusivo de vendas da nossa ODM espelho de madeira armário de jóias.
5. vendas agente exclusivo de vendas direita foram de proteção.

A informação de pacote:

1. Formação de polyfoam para o pacote de pós
2. 6 lado forte polyfoam são usados para o pacote de segurança durante o transporte.
3. kit montado e manual do usuário estão disponíveis para cada gabinete.

Lead time de produção

1. 25 ~ 50 dias após o depósito recebido.
2. normal na linha de produção lead time de produção é 15 dias após o depósito recebido.

Hot Selling

GLD17047

GLD13315

GLD14740

GLD15315

GLD15347

GLD08012

GLD08055

GLD08057

GLD08067

GLD14737WH

GLD12210BR

GLD12212BK

GLD13319BR

GLD15330WH

GLD13323WH

GLD13334WH

GLD13328WH

GLD08056WH

GLD13310WH

Amostra
Q: Como eu poderia obter amostras de espelho do armário de jóias?
A: amostra Se você precisa de ordem da amostra para verificar a qualidade, há carga da amostra e frete expresso, Começaremos depois recebeu a carga da amostra.
Se você é dos EUA, podemos enviá-los a partir de EUA armazém.
Q: Onde está o seu armazém EUA?
1960 Williams Street #D San Leandro CA 94577
Q: Posso obter a base de amostra armário de jóias em nosso próprio projeto.
A: Nós podemos fazer a amostra de OEM, precisamos de informações de exigir especificação, material, cor do projeto para trabalhar sobre o preço, depois de confirmar a cobrança preço e amostra, começamos a trabalhar na amostra.
Q: Qual é gabinete jóias tempo da amostra de chumbo espelhado.
A: Nosso modelo existente prazo de entrega da amostra ODM 3 ~ 5 dias, OEM Prove o prazo de 10 ~ 15 dias.
P. O que tipo de pacote de espelho do armário de jóias.
A: Certifique-se a amostra de enviar por expressar é a segurança, sem danos, acrescentamos a caixa de madeira para toda a amostra grátis.
Produção
Q: Como fazer um pedido para o armário com espelho de jóias?
A: Por favor, envie o seu número de item de ordem e quantidade de cada cor por e-mail, iremos enviar de volta o contrato de venda com a assinatura, depois de tanto comfirm os detalhes e enviar o deposite, vamos strart para trabalhar no fim. precisamos seguintes informações para realizar toda a ordem.
Informação da firma - nome da empresa, endereço com o aeroporto de destino código postal, número de telefone, número de fax, ou porto marítimo.
Informações sobre o produto - números de itens e modelo, a quantidade de cor, preço unitário
Requisitos de pacote, layout caixa mestra, etiqueta de código de barras, etc.
Os dados de contacto informações do Forwarder

Q: Será que podemos ter o nosso logótipo na embalagem de produção?
R: Sim, nós podemos aceitar 2 cores impressas na caixa mestra gratuito, de código de barras da etiqueta são aceitáveis também. Etiqueta colorida precisa custo adicional, a produção não pode imprimir o logotipo em pequena quantidade.

Q: Qual é o lead time de produção.
A: 1) armário com espelho de jóias em tempo modelo chumbo regular é 20-35 dias após recebido o deposite.
2) New tempo modelo de liderança: deposite 25 ~ 40 dias após recebido.
Q: Será que podemos ter o furmigation para liberação.
R: Nossa empresa pode fazer a furmigation para todos os clientes, a cotação já incluindo, sem custo adicional.

Pagamento

Q: Qual é o seu prazo de pagamento.
A: 30% deposite 70% projecto BL à vista.
Q: Qual é a sua conta bancária?
A: 1) Para o pagamento fim, usamos a nossa Hongkong Goodlife Houseware Co., Ltd. conta bancária para receber o pagamento.
2) Nós aceitamos o paypal ou visto para a carga da amostra ou a ordem pequena.
3) Temos conta RMB se você pode pagar RMB Yuan.
4) factura de IVA custo adicional é de 10% do preço FOB.