-alta flexibilidade para mover Almofada de couro de espuma tampa
-2 prateleiras A mão esquerda para dentro
-Top de camada tripla. O direito interno
-a gaveta.
-Knock-down. Pacotes de espuma poli e caixas de proteção mais forte
-fácil de instalar Com guia de fotos
-calçado Capacidade: 10-13 pares.

Goodlife
Houseware Ltd
GLS18816BR

Goodlife
Houseware Ltd
GLS18816BR

Goodlife
Houseware Ltd
GLS18816BR

Goodlife
Houseware Ltd
GLS18816BR

Product Features

Nome da produção	Tamborete barra de produtos Ban armário de sapatos GLS18816	**A marca.**	Goodlife
Artigo no.	GLS18703		
O tamanho do item.	W63 * D20 * H105 cm (polegadas: w 24.8 * d 7.9 * h 41.34)		
Cor	Madeira marrom branca preta e outro.		
Função	Carrinho do assoalho Sapatos e o gerente.		
O material.	MDF da UE-padrão com melamina.		
O tamanho do pacote.	1 caixa: 69 * 41,5 * 17,5 cm (polegadas: 27,17 * 16,34 * 6,89). 2:71 * 24 * 11,5 cm caixa. (em: 27,95 * 9,45 * 4,53).		
O pacote.	Embalagem de KD 1 parte por a caixa de 2 Proteja a espuma poli. A caixa principal é forte.		

Caixa de CBM	0, 34 m ³			**N.W./G.W**	22.7/25.3 kg
20GP	400pcs.	**40HQ**	970 PCs	**MOQ**	200 peças.

Material

Certificates

Our team

Goodlife
深圳美乐美生活用品有限公司
Shenzhen Goodlife Houseware Co.,Ltd.
深圳鼓菜家具有限公司
Shenzhen Goodlife Furniture Co.,Ltd.

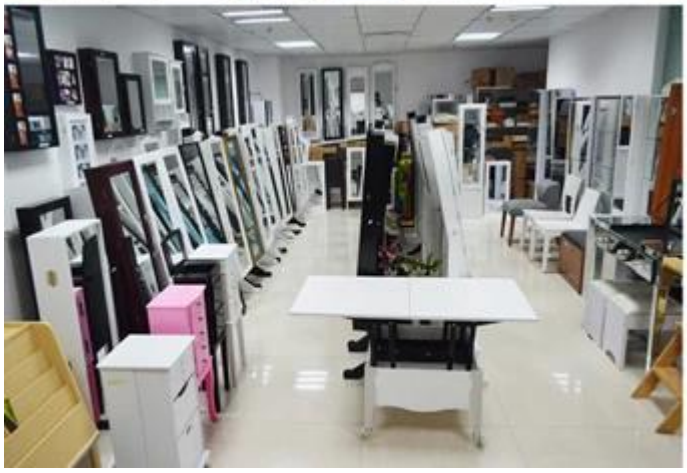

Nossos serviços empresariais:

1. os inquéritos do produto ou o preço receberão uma resposta em 12 horas: durante a semana.
2. experiência de vendas para responder às suas perguntas e dar-lhe os serviços relacionados com o negócio.
3. OEM e ODM são bem-vindos, nós temos mais de 10 anos de experiência que trabalha com projetos do OEM.
4. We estão procurando não está incluído em nossas vendas de ODM. O armário de madeira da jóia do espelho.
5. os representantes de vendas diretas estão vendendo a proteção.

Informações do pacote:

1. Nápoles, espuma para a formação de pacote de pós
2. a espuma rígida 6 Nápoles Costa pacote de segurança utilizado para o trânsito.

3 Monte os kits e manuais com cada armário.

Prazo de produção.

1. o 25-50 dia após o depósito
2. a linha de produção normal da fabricação do tempo de ligação, tem 15 dias após ter sido depositado.

Hot Selling

GLD17047

GLD13315

GLD14740

GLD15315

GLD15347

GLD08012

GLD08055

GLD08057

GLD08067

GLD14737WH

GLD12210BR

GLD12212BK

GLD13319BR

GLD15330WH

GLD13323WH

GLD13334WH

GLD13328WH

GLD08056WH

GLD13310WH

100% HOT SALE
GLS17011WT
GLS17122WH
GLS17017WH
GLS17022WH
GLS18812WT