- 5 camadas armários para organização e armazenamento de calçados.
- Rotary sapateira single.
- Espelho grande para vestir.
- Derrubar pacote com forte espuma poli e na embalagem.
- Fácil montagem com manual de instruções foto impressa.

Goodlife
Houseware Ltd
GLS17017BK

Goodlife
Housewares Ltd

GLS17017BK

Goodlife

Housewares Ltd

GLS17017BK

Product Features

Nome de Produção	Sapata de madeira armário com espelho de corpo inteiro	**Marca**	Goodlife		
Item No.	GLS17017				
Tamanho do produto	H170 * W63 * D20CM (Inch: H66.9 * W24.8 * D7.9)				
Cores	Branco, preto, marrom, cor de madeira e muito mais				
Função	de chão, armazenamento de calçados e organizador				
Material	UE-padrão MDF com melamina				
Tamanho do pacote	Cartão A: 69 * 41,5 * 19,5 centímetros (Inch: 27,17 * 16,34 * 7,68) Cartão B: 174 * 22 * 13,5 centímetros (Inch: 68,5 * 8,66 * 5,31)				
Pacote	KD embalagem, 1Piece por 2 caixas de papelão, Espuma de poli protector, Caixa mestra forte.				
Carton CBM	A: 69 * 41,5 * 19,5 = 0.056m³ B: 174 * 22 * 13,5 = 0.052m³			**N.W. / G.W.**	20,1 / 21,2 kg 18,4 / 19,4 kg
20GP	250 peças	**40HQ**	603 peças	**MOQ**	100 peças

Workmanship And Package

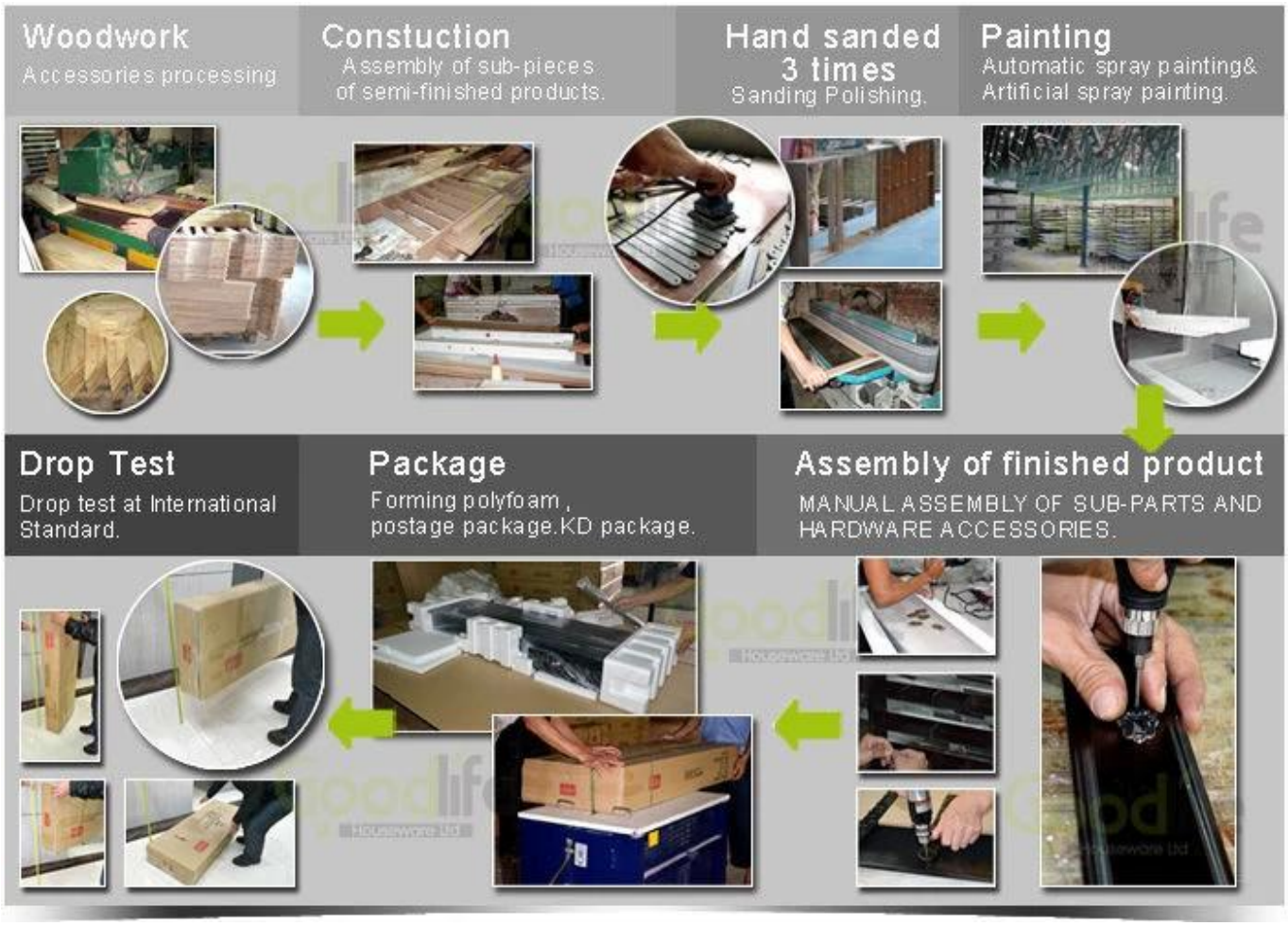

Material

Certificates

Our team

Goodlife
深圳美乐美生活用品有限公司
Shenzhen Goodlife Houseware Co.,Ltd.
深圳鼓菜家具有限公司
Shenzhen Goodlife Furniture Co.,Ltd.

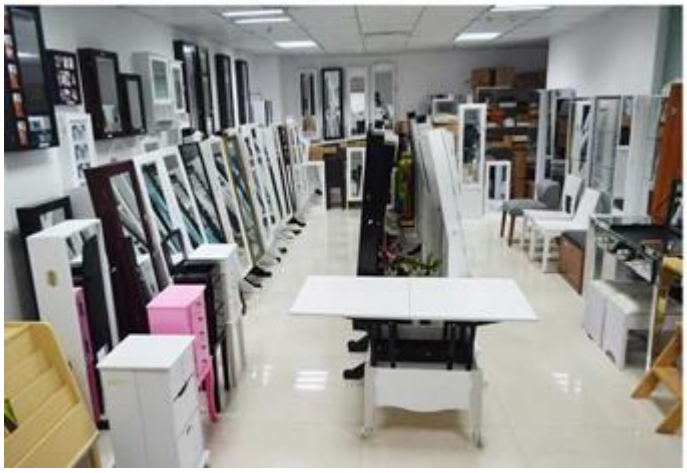

Os nossos serviços a empresas:

1. Seu inquérito relativo a nossos produtos ou preços será respondido em 12 horas, em data a trabalhar.
2. Experiência de vendas responder sua pergunta e dar-lhe serviço de negócio relacionado.
3. OEM & amp; ODM são bem-vindos, nós temos a experiência mais de 10 anos trabalhando com o projeto do OEM.
4. Nós estamos olhando para o exclusivo de vendas da nossa ODM espelho de madeira armário de jóias.
5. vendas agente exclusivo de vendas direita foram de proteção.

A informação de pacote:

1. Formação de polyfoam para o pacote de pós
2. 6 lado forte polyfoam são usados para o pacote de segurança durante o transporte.
3. kit montado e manual do usuário estão disponíveis para cada gabinete.

Lead time de produção

1. 25 ~ 50 dias após o depósito recebido.
2. normal na linha de produção lead time de produção é 15 dias após o depósito recebido.

Hot Selling

GLD17047

GLD13315

GLD14740

GLD15315

GLD15347

GLD08012

GLD08055

GLD08057

GLD08067

GLD14737WH

GLD12210BR

GLD12212BK

GLD13319BR

GLD15330WH

GLD13323WH

GLD13334WH

GLD13328WH

GLD08056WH

GLD13310WH

Amostra
Q: Como eu poderia obter amostras de espelho do armário de jóias?
A: amostra Se você precisa de ordem da amostra para verificar a qualidade, há carga da amostra e frete expresso, Começaremos depois recebeu a carga da amostra.
Se você é dos EUA, podemos enviá-los a partir de EUA armazém.
Q: Onde está o seu armazém EUA?
1960 Williams Street #D San Leandro CA 94577
Q: Posso obter a base de amostra armário de jóias em nosso próprio projeto.
A: Nós podemos fazer a amostra de OEM, precisamos de informações de exigir especificação, material, cor do projeto para trabalhar sobre o preço, depois de confirmar a cobrança preço e amostra, começamos a trabalhar na amostra.
Q: Qual é gabinete jóias tempo da amostra de chumbo espelhado.
A: Nosso modelo existente prazo de entrega da amostra ODM 3 ~ 5 dias, OEM Prove o prazo de 10 ~ 15 dias.
P. O que tipo de pacote de espelho do armário de jóias.
A: Certifique-se a amostra de enviar por expressar é a segurança, sem danos, acrescentamos a caixa de madeira para toda a amostra grátis.
Produção
Q: Como fazer um pedido para o armário com espelho de jóias?
A: Por favor, envie o seu número de item de ordem e quantidade de cada cor por e-mail, iremos enviar de volta o contrato de venda com a assinatura, depois de tanto comfirm os detalhes e enviar o deposite, vamos strart para trabalhar no fim. precisamos seguintes informações para realizar toda a ordem.
Informação da firma - nome da empresa, endereço com o aeroporto de destino código postal, número de telefone, número de fax, ou porto marítimo.
Informações sobre o produto - números de itens e modelo, a quantidade de cor, preço unitário
Requisitos de pacote, layout caixa mestra, etiqueta de código de barras, etc.
Os dados de contacto informações do Forwarder

Q: Será que podemos ter o nosso logótipo na embalagem de produção?
R: Sim, nós podemos aceitar 2 cores impressas na caixa mestra gratuito, de código de barras da etiqueta são aceitáveis também. Etiqueta colorida precisa custo adicional, a produção não pode imprimir o logotipo em pequena quantidade.

Q: Qual é o lead time de produção.
A: 1) armário com espelho de jóias em tempo modelo chumbo regular é 20-35 dias após recebido o deposite.
2) New tempo modelo de liderança: deposite 25 ~ 40 dias após recebido.
Q: Será que podemos ter o furmigation para liberação.
R: Nossa empresa pode fazer a furmigation para todos os clientes, a cotação já incluindo, sem custo adicional.

Pagamento

Q: Qual é o seu prazo de pagamento.
A: 30% deposite 70% projecto BL à vista.
Q: Qual é a sua conta bancária?
A: 1) Para o pagamento fim, usamos a nossa Hongkong Goodlife Houseware Co., Ltd. conta bancária para receber o pagamento.
2) Nós aceitamos o paypal ou visto para a carga da amostra ou a ordem pequena.
3) Temos conta RMB se você pode pagar RMB Yuan.
4) factura de IVA custo adicional é de 10% do preço FOB.