# SOLUTIONS FOR YOUR GOODLIFE!

· Espelho de vestir comprimento -Full e jóias de armazenamento combinado
· -muito Espa?o dividido e organizadores perfeito para armazenar sua jóia favorita
· Chave -A?o inoxidável e vidro de alta hardware incluído
· -Knock Para baixo pacote com forma poliédrica e caixa forte.
· Instru??es de montagem -Cor

## Design And Color

# Branco

Goodlife
Houseware Ltd
GLD14739BK

# Preto

Goodlife
Houseware Ltd
GLD14739GD

# Ouro

## Product Features

| | | | |
|---|---|---|---|
| **Produção & nbsp; Nome** | Atacado & nbsp; espelhado & nbsp; jóias & nbsp; gabinete & nbsp; armário & nbsp; ficar & nbsp; GLD14739 | Marca | Goodlife |
| <?xml:namespace prefix = o /> | | | |
| **Item & nbsp; No** | GLD14739 | | |
| **Função** | Floor standing (Wall mount/hang over the door function available ) | | |
| **Cores** | Branco, & nbsp; preto, & nbsp; marrom, & nbsp; cereja, & nbsp; prata, dourado | | |
| **Materiais** | EU & nbsp; padrão & nbsp; NC & nbsp; pintura<br>MDF & nbsp; ficar<br>E1 & nbsp; MDF & nbsp; painel<br>Metal & nbsp; nbsp chave e, com & nbsp; chrome<br>Metal & nbsp; hardware | | |
| **Metal & nbsp; parte** | Chave; Parafuso & nbsp; set, & nbsp; Arredondado & nbsp; parafuso & nbsp; set, & nbsp; Hex & nbsp; chave, & nbsp; Door & nbsp | | |
| **Ângulo** | 4-level & nbsp; regulável | | |
| **Pintura** | 3 & nbsp; camada & nbsp; NC & nbsp; pintura | | |
| **Carton & nbsp; tamanho** | pacote & nbsp; tamanho | H132 & nbsp; x & nbsp; W43.5 & nbsp; x & H52'' *L17''* W6.9'' nbsp; D17.5cm | |
| **Pacote** | KD & nbsp; pacote, cada & nbsp; peças & nbsp; embalado & nbsp; in & nbsp; polybag & nbsp; com & nbsp; aviso & nbsp; texto,18kgs & nbsp; formando polyfoam,<br>A=A double wall strong master carton can pass international standard carton drop test | | |
| **Carton & nbsp; CBM** | 0.10CBM | **N.W. / G.W.** | 11KG & nbsp; / & nbsp; 13KG |

| | | | | | |
|---|---|---|---|---|---|
| **20GP** | 270pcs | **40HQ** | 689PCS | **MOQ** | 1PCS |

## Workmanship And Package

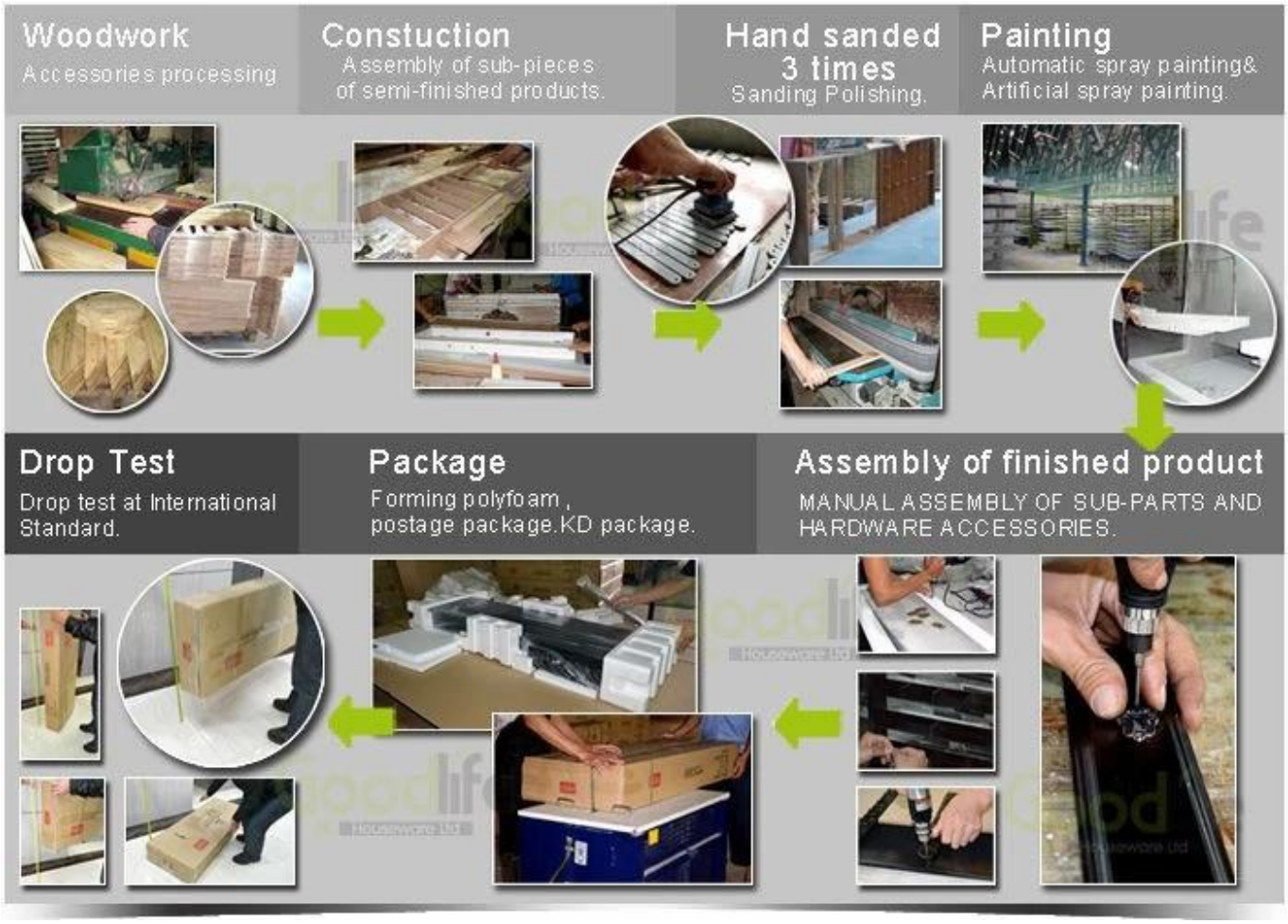


## Material

## Certificates

Supplier Assessment
Supplier Assessment Certificate

SGS
Dare Wood Industrial (Zhangqing) Co., Ltd.
Chain-of-Custody
FSC

SGS

SGS

SGS

## Our team

目标
450万
团结

Goodlife
深圳美乐美生活用品有限公司
Shenzhen Goodlife Houseware Co.,Ltd.
深圳鼓莱家具有限公司
Shenzhen Goodlife Furniture Co.,Ltd.

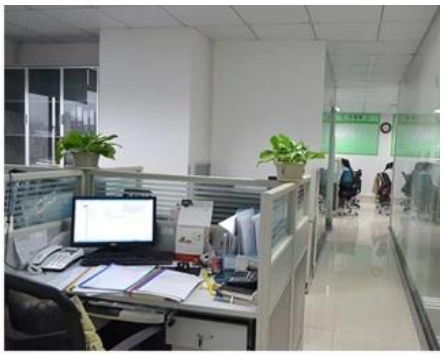

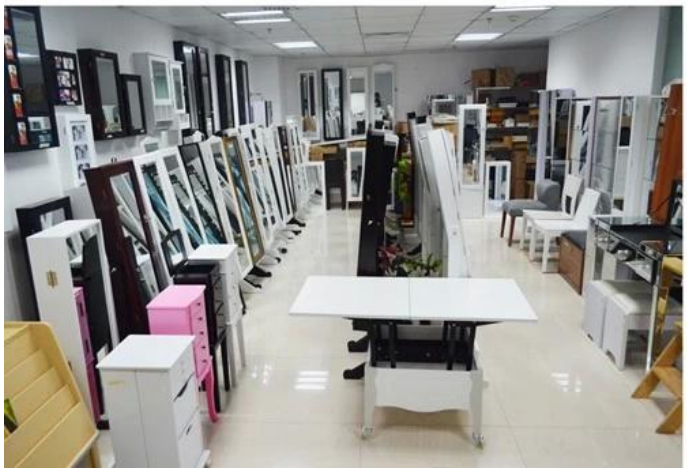

**Nossos serviços a empresas:**

**1. Seu inquérito relativo a nossos produtos ou preços será respondido em 12 horas na data trabalhando.**
**2. vendas Experiência responder sua pergunta e dar-lhe serviço de negócio relacionado.**
**3. OEM & amp; ODM são bem-vindos, temos mais de 10 anos de experiência trabalhando com o projeto do OEM.**
**4 Nós estamos olhando para o exclusivo de vendas do nosso ODM espelho do armário de madeira da jóia.**
**5. vendas agente exclusivo de vendas direita foram proteger.**

**A informação de pacote:**

**1. Formando polyfoam para o pacote de pós**
**2. 6 lados forte polyfoam para o pacote de segurança durante o transporte.**
**3. kit Assembley e manu usuário estão disponíveis para cada gabinete.**

**Lead time de produção**

**1. 25 ~ 50 dias após o deposite recebido**
**2. normal na linha de produção tempo Produção de chumbo é 15 dias após o depósito recebido.**

## Hot Selling

GLD17047 GLD13315 GLD14740 GLD15315 GLD15347

GLD08012 GLD08055 GLD08057 GLD08067

GLD14737WH

GLD12210BR

GLD12212BK

GLD13319BR

GLD15330WH

GLD13323WH

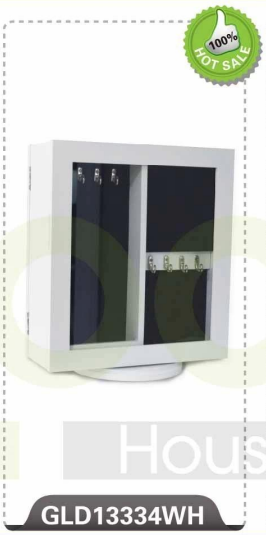


GLD13334WH

GLD13328WH

GLD08056WH

GLD13310WH

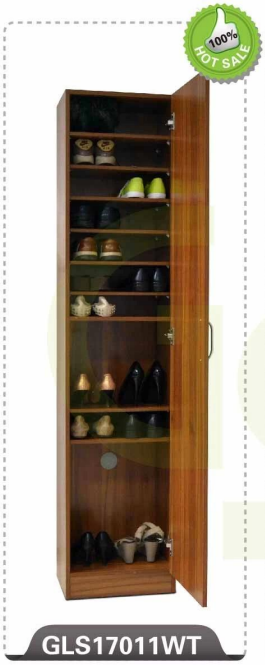


GLS17011WT

GLS17122WH

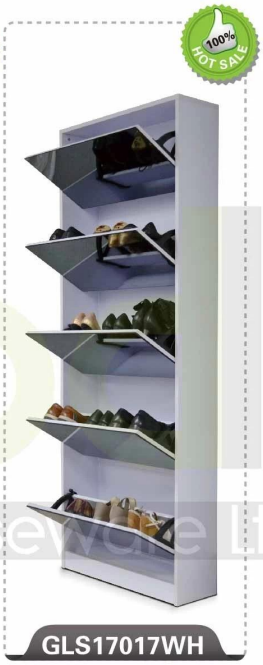


GLS17017WH

GLS17022WH

GLS18812WT

Goodlife Houseware Ltd